ÖRÜMCEK ADAM

142

KDV DAHİL
3000 LİRA

B YAYINLARI

ÖRÜMCEK ADAM

142 Türkiye'de yayın hakkı BİLKA-Bilim-Kültür Araştırma ve Yayıncılık Limited ŞTİ.ne aittir. (B yayınları)

BİLKA, Bilim-Kültür-Araştırma ve Yayıncılık Ltd. Şti. adına sahibi ve Sorumlu Yönetmeni

SAMET KOÇYİĞİT

AYDA BİR YAYINLANIR

Yönetim adresi: Cankurtaran Kutlugün Sok. No. 25 Kat 1 Sultanahmet-İstanbul

İç Baskı: Paşa Han Matbaası
Kapak baskı: Taşangil Ofset
Kapak film : Kombi Grafik

Yayınlanan - çizgi roman yazı ve fotoğrafların her hakkı BİLKA, Bilim - Kültür - Araştırma ve Yayıncılık Limited Şti.ne aittir. Genel Dağıtım Gameda

BU KADIN DA KİM?

YAKALADIM. ACABA NEDEN BAYILDI...

ÖRÜMCEK ADAM KADINI YAKALADI... ACABA ONU KURTARIYOR MU, KAÇIRIYOR MU?

ONU DUYDUM. THOMAS FIREHEART DAILY BUGLE'Yİ SATIN ALIP BENİ ÖVMEYE BAŞLADIKTAN SONRA MİLLETİN KAFASI KARIŞTI... BENDEN NEFRET Mİ ETSİNLER, ALKIŞLASINLAR MI BİLMİYORLAR.

AMA ŞİMDİ DÜRÜST AÇIKLAMA FALAN YAPAMAM... NEFESLERİ NORMAL DEĞİL VE ATEŞ İÇİNDE YANIYOR...

ONU HEMEN HASTANEYE YETİŞTİRMELİYİM... BELKİ RANDEVUMA GEÇ KALACAĞIM AMA BAŞKA ÇAREM YOK!

AZ SONRA.

THE END HOST

ÖRÜMCEK ADAM! NE YAPIYORSUN O KADINA?

ŞİMDİ LAFI BIRAKIN DA BU KADINA YARDIM EDİN...

ÖRÜMCEK HİSLERİME İLK SAHİP OLDUĞUM YILLARDA BİR GÖREVLİNİN HIRSIZI DURDURMASINA YARDIM ETMEKTEN KAÇINMAM... BEN AMCAMIN HAYATINA MALOLDU...

ARTIK NE OLURSA OLSUN - GÜÇLERİMİN İŞE YARAYACAĞI BİR DURUMDA DURUMU GÖRMEZLİKTEN GELEMİYORUM.

AZ SONRA... SOHO'DAKİ FORRESTER BİNASI...

PETER!

YİNE GEÇ KALDIN...

ÖZÜR DİLERİM JOY... BİR SORUN ÇIKTI DA...

NEYSE BOŞVER... DAKİK BİR FOTOĞRAFÇI SAYILMAZSIN AMA EN AZINDAN SONUNDA GELİYORSUN... HİÇ YOKTAN İYİDİR.

ŞİMDİ SANA BİRAZ ÇEKİ DÜZEN VERELİM...

SANKİ ASANSÖRDE GİYİNMİŞ GİBİSİN... BU KILIKTA NEW YORK'UN EN ÜNLÜ BİLİM ADAMLARIYLA RÖPORTAJ YAPAMAZSIN...

ÖHÖM.

SİZLER DAILY BUGLE'DEN BAYAN MERCADO VE BAY PARKER OLMALISINIZ...

BEN CEDRİC FORRESTER...

SANIRIM BU RÖPORTAJI KIZKARDEŞİM AYARLADI... REKLAMA BAYILIR...

NE YAZIK Kİ DAGNİ SAÇMA SORULARINIZI CEVAPLAMAK ÜZERE BURADA DEĞİL... AMA MADEM GELDİNİZ, BUYURUN.

BU ADAMIN KÜSTAH OLDUĞUNU SÖYLEMİŞLERDİ AMA BU KADARINI TAHMİN ETMEMİŞTİM...

ESAS LABORATUVARIMIZ FRANSA'NIN GÜNEYİNDE... AMA DAGNİ İLE BENİM NEW YORK'TA FAZLA ZİYARETÇİMİZ OLMADIĞI İÇİN BU UFAK ATÖLYE İLE YETİNİYORUZ...

TEK KELİMEYLE OLAĞANÜSTÜ...

BİR DE BURAYA "UFAK ATÖLYE" DİYOR HA?. BÖYLE GELİŞMİŞ BİR LABORATUVARA GİREBİLMEK İÇİN CANIMI VERDİM...

EVET RÖPORTAJA BAŞLAYABİLİRİZ. SİZE CEDRİC DİYEBİLİR MİYİM?

ASLINDA BEN "DR. FORRESTER"I TERCİH EDERİM..

ELBETTE DOKTOR... KISA BİR SÜRE ÖNCE, RADYASYON TEDAVİSİ İLGİLİ ÇALIŞMALARINIZ NEDENİYLE ALDIĞINIZ ÖDÜLÜ GERİ ÇEVİRMİŞTİNİZ...

AMACINIZ BİLİM ADAMLARININ TOPLUMA HİZMET İÇİN ÖDÜLE İHTİYAÇ DUYMADIKLARINI KANITLAMAK MIYDI?..

BU SAÇMA FİKRİ NERDEN ÇIKARDINIZ?

BU İŞİ HOŞUMA GİTTİĞİ İÇİN YAPIYORUM... VE BAŞARILI OLDUĞUM İÇİN...

PARASIZ ÖDÜLLERİN HEPSİNİ GERİ ÇEVİRİRİM.

HEY JOY... BU İŞİN SONUNDA PARA ALACAĞINI DÜŞÜN...

VAY! ERİTME SİKLOTRONU! BİR YERDE OKUMUŞTUM.

AMA SANIRIM ŞEHİR DAHİLİNDE KULLANILMASINA İZİN VERİLMEDİ.. RADYASYON TEHLİKESİ YÜZÜNDEN.

NE? PRİNTER'DEN BİR ŞEY ÇIKIYOR!

CHITTER CHITTER

BİR ÇEŞİT ŞU DENEYİ İLE İLGİLİ...

AMA BU RAKKAMLAR DOĞRU OLAMAZ... İNANILMAZ BİR HACİM... KİMSE BU KADAR FAZLA SU...

LÜTFEN HER ŞEYE BURNUNU SOKMA DELİKANLI...

MALZEMELERİ BOZABİLİRSİN... ZATEN BUNLAR SENİN ANLAYABİLECEĞİN ŞEYLER DEĞİL...

ÇOK ŞAŞIRACAKSINIZ DR. FORREŞTER AMA PETER RESİM ÇEKMEDİĞİ ZAMANLARDA DEVLET ÜNİVERSİTESİ BİYOKİMYA LABORATUVARINDA ÇALIŞIR...

HATTA BAZI ÖDÜLLERİ BİLE VAR..

ÇOK GÜZEL... BİR GÜN ZEKALARIMIZI KARŞILAŞTIRMALIYIZ.

BAKIN DOKTOR... ALAYI BIRAKIN DA BU SU DENEYLERİ HAKKINDA.

NE? BİR DAKİKA İZİN VERİR MİSİNİZ?

SKREEEE BLAM BLAM BLAM!

GUNTER, FREDRİK! SİZ DE EKİBE KATILIN... YARDIMA İHTİYAÇLARI OLABİLİR...

NEREDE KALMIŞTIK?..

NEREDE Mİ KALMIŞTIK? NELER OLUYOR? VE NİÇİN? BU SİLAHLI ADAMLAR DA KİM?

JOY'UN GÖZÜNDEN DE HİÇBİR ŞEY KAÇMIYOR...

KARKAŞA ARTIYOR... EN İYİSİ GİDİP BİR BAKMAK... ÖRÜMCEK ADAM OLARAK.

EMİNİM İKİSİ DE KAYBOLDUĞUMUN FARKINA VARMAZ...

BAKIN DOKTOR... BEN BİR MUHABİRİM... NEW YORK HALKINI TEMSİL EDİYORUM... ONLAR ADINA SORMAK İSTEDİĞİM..

HERHALDE ŞAKA EDİYORSUNUZ. DAVET KONUSU ÇOK SINIRLIYDI... BUNLARI AŞMANIZA İZİN VEREMEM..

AZ SONRA DIŞARDA...

BURADA NELER DÖNDÜ - GÜNÜ ANLAMAYA ÇALI - ŞIRKEN...

KAMERAMI DA ŞURAYA YERLEŞTİR - SEM HİÇ FENA OLMAZ...

TAM ANLAMIYLA SÖY - LEMEK GEREKİRSE, GAZA DÖNÜŞÜYORLAR... AMA BENİM ATMOSFE - RİM YAKINDA, TANIKOLA - CAĞINIZ GİBİ... SADECE KORUMA İSİNE YARAMI - YOR...

SİZ APTALLIK ET - MEK İÇİN Mİ KİRA - LADINIZ, YOKSA DOĞUŞTAN MI BÖYLEYSİNİZ? O BAYILTICI SİLAH - LARIN BANA ULAŞA - MAYACAĞINI BİLMİ - YOR MUSUNUZ?

SİLAHIM, ISINIYOR.

İMDAAAT!

OYUN BİTTİĞİNE GÖRE CEDRIC'E CO - RONA'NIN GELDİĞİ - Nİ HABER VEREBİ - LİRSİNİZ--EMİ - NİM ÇOK SEVİNE - CEKTİR...

ŞEY...TABİİ.

HEMEN.

ÇOK HAKLI. IŞINLAR O GARİP YEŞİL IŞIĞA ÇARPINCA ERİYOR...

TAM HİZAMIZDA... BU İŞE YARAYACAK Mİ DERSİN?

DOKTOR ÖYLE DEDİ...

...BU DA BANA YETER...

HADI FRED...

AHHHH !..

NE O ARTIK YÜK - SEKTEN UÇAMIYOR - SUN, DEĞİL Mİ BEBEK? DOKTOR'UN DEDİĞİNE GÖRE BU KÖPEK SENİN YEŞİL ATMOSFERİNİ HALLEDECEKMİŞ.

GÖZLERİM.. YANIYOR !..

BU DEMEKTİR Kİ, ZOR DURUMDA - SIN...

WHUD

AHHH!

BUNUN ŞAHSİ BİRŞEY OLMADI - ĞINI SÖYLERDİM. AMA İŞE BAŞLA - DIĞIMDAN BERİ BANA YAPTIKLA - RINI DÜŞÜNÜN - CE.. YALAN SÖY - LEMİŞ OLUR - DUM.

HUKK--!

TAMAM, PATRON... SENİNDİR.

BURADA NELER OLUYOR DOKTOR? BU KADIN DA KİM?

KADIN MI? BİR HATA YAP!YORSU - NUZ BAYAN MERKADO.. BU YARATIK KA - DIN DEĞİLDİR. HATTA ARTIK İNSAN BİLE DEĞİLDİR... DEĞİL Mİ CORONA ?

BUNU ÖHÖ... ÖDEYECEKSİN... AHH... CEDRİC...

HEY!

AKK--!

BİRAZ SAY - GILI OL BEBEK.. YOKSA KÜLAHLA - RI DEĞİŞİRİZ..

GÖRDÜK - LERİM BANA YETER!

AKK!

KİM KÖTÜ KİM İYİ BİLMİYORUM... HATTA İYİ VAR MI ONU DA BİLMİYORUM...

ÖRÜMCEK ADAM... YAPMA... KARŞINDA KİMİN OLDUĞUNU BİLMİYORSUN.

...AMA KİM... SEYE BÖYLE DAVRANILMAZ...

ÖRÜMCEK HİSLERİM...

OO... YOO! ESKİ GÜCÜNE KAVUŞUYOR...

MUHAFIZLAR... BAYANIN PEŞİNDEN GİDİN... LABORATUVARA GİRMESİNE İZİN VERMEYİN...

KARAR VER CEDRİC... "BAYAN" MI, "YARATIK" MI?

KARARSIZLIK ÇOK KÖTÜ ŞEYDİR...

LABORATUVARIN İÇİN EDİŞELENME. ONU MAHVETMEK GİBİ BİR NİYETİM YOK...

...BİLGİSAYARIN DAKİ BİLGİLER... DENEYLERİNLE İLGİLİ ÇALIŞMA NOTLARIN... SONRA GİDECEĞİM...

BÜTÜN İSTEDİĞİM.

YOO. SİZ RAHATSIZ OLMAYIN. BEN KENDİM GİDERİM.

HEY! DUR BİR DAKİKA!

HEY!

NE DİYORDU ADINA?

CORONA! HEY CORONA, BEKLE!

DUR, YAVAŞLA! DEMİN SENİ BEN KURTAR-MADIM MI?

ÇOK İYİ YAPTIN... ARTIK PEŞİMİ BIRAKA-BİLİRSİN.

SENİN DE CEDRİC'TEN GERİ KALIR YANIN YOK.

ÖYLE OLMA-LI...BEN ONUN KARDEŞİ DAGNEY FORRES-TER'İM... VEYA ÖYLEY-DİM..HENÜZ İNSANKEN.

KONUŞ-MAK İSTER-MİSİN?

EVET. ÖNCE ŞU-NU SÖYLE-MELİYİM Kİ CEDRİC SON DERECE MERHAMET-SİZ BİRİ-DİR...

BİLİMSEL TEORİLERİNİ KANITLAMAK-TAN HİÇBİR ŞEY ALIKOYAMAZ ONU.

"BİLİMSEL ÖZGÜRLÜĞÜ-NE SET ÇEKİLMESİNDEN HİÇ HOŞLANMAZ VE GÜ-VENLİK KURALLARINI HİÇE SAYAR..."

"YAKALANDIĞI ZAMAN DA BEDELİ NEYSE ÖDER VE İŞİNE DEVAM EDER..."

"DENEYLERİNDEN BİRİ İÇİN İNSANA İHTİYAÇ DUYANA KA-DAR ONUN ORTAĞIYDIM...BİRİ-Nİ ALIP KOBAY OLARAK KULLA-NACAĞINI BİLDİĞİM İÇİN ONU DURDURMAYA ÇALIŞTIM..."

"BU HİÇ HO-ŞUNA GİTMEDİ TABİİ..."

"VE İKİ SORU-NU BİRDEN ÇÖZMEYE KALK-MA."

"DENEY, İNSAN HÜCRELERİNİN MADDEYİ ENERJİ-YE DÖNÜŞTÜRE-BİLME YETENEĞİ TAŞIDIĞINI KANITLA-MAYA YÖNELİKTİ..."

BAZI KİMYASAL VE RADYOAKTİF UYGULAMALAR GEREKİYORDU...

...VE BU ÇOK ACI VERİCİY-Dİ."

"VE İŞE YARADI..GÖR-DÜĞÜN GİBİ BİRİ OLDUM. GÜÇLE DOLUP TAŞTI..."

"ŞAŞKINA DÖN-MÜŞTÜM... HİÇ DÜ-ŞÜNMEDEN KAÇ-TIM VE O GÜNDEN BERİ SAKLANI-YORDUM..."

"CEDRİÇ'İN AMACI SÜPER BİR İNSAN YARATMAK DEĞİLDİ. O BİR KOBAY İSTİ-YORDU...ŞENELER-CE ÜZERİNDE DE-NEYLER YAPABİLE-CEĞİ BİR ŞEY..."

"BENİ GE-Rİ İSTİYOR-DU..."

BANA GELİNCE... BEN TEKRAR KEN-DİM OLMAK İSTİYOR-DUM...ONUN NOTLA-RI SAYESİNDE BU BELADAN KURTU-LABİLECEĞİME...

VE TEK-RAR İNSAN OLABİLECE-ĞİME İNA-NIYORUM.

SAKİN OL...NE-LER HİSSETTİ-ĞİNİ GAYETİYİ ANLIYORUM... BEN DE ZAMAN ZAMAN BU DUYGULARI YAŞADIM.

AMA SÜPER İNSAN OLMAK O KADAR DA KÖTÜ BİR ŞEY DEĞİL...BİR YOL BULANA KADAR BU GÜCÜ İNSANLIĞIN YARARINA KULLANMAK

YETER ÖRÜMCEK ADAM. "MADEM GÜCÜN VAR, İN-SANLARIN İYİLİĞİ İÇİN KULLAN" MASALINI DUY-MAK İSTEMİYORUM ARTIK...

BEN ZENGİNİM. UNUTTUM MU? BU BOŞ LAFLARI ÇO-CUKLUĞUMDAN BERİ DİNLİYORUM

CEDRİC İLE AYNI FİKİRDE OLDUĞUMUZ BİR KONU VARSA O DA İNSANA AVANTAJ SAĞLADI. SORUMLULUK GETİR-DİĞİ DEĞİL...

GÜÇ İNSANI SIRA-DAN İNSAN OL-MAKTAN.

AHHH!..

CORONA! NEYİN VAR?

14

YAPABİLECEĞİM BİR ŞEY...

HAYIR. BEN İYİYİM. GERÇEKTEN.

ÇOK YARDIM. CI OLUN ÖRÜMCEK ADAM. HOŞÇA KAL.

GİTTİ ...O KADAR HIZLI GİDİYOR Kİ ONA YETİŞMEME İMKAN YOK..

NE GARİP BİR KADIN! O BEKÇİNİN ONDAN NİYE ÖYLE NEFRET ETTİĞİNİ ANLIYORUM... O VE CEDRİC NE KORKUNÇ BİR ÇİFT OLURDU KİMBİLİR...

YİNE DE UMARIM ARADIĞINI BULUR... VE AĞABEYİSİ DE ONA YAPTIKLARI YÜZÜNDEN HAPSE GİRER... HATTA BEN BUNUN OLMASINA KATKIDA BULUNABİLİRİM...

DAHA SONRA FİLMİ BIRAKMAK İÇİN DAİLY BUGLE'YE UĞRADI...

M.J...

...VE YORGUN ARGIN EVE DÖNDÜ...

BURADAYIM HAYATIM.

BİR İKİ VE HOPLA ÜÇ, DÖRT KOLLAR YANA...

PROGRAM DEĞİŞTİ... BUGÜN ÇEKİM YOKMUŞ... BEN DE EVE DÖNDÜM...

DEMİNDEN BERİ HOPLAYIP SIÇRIYORUM VE DEVAMLI SU İÇİYORUM... BU YAĞLARI ERİTMEK ZORUNDAYIM...

YAĞMI? BU RADAN ÇOK GÜZEL GÖRÜNÜYORSUN BAYAN...

ÖYLE DİYORSUN ÇÜNKÜ-

DOĞRUUUU...

MARY JANE!

15

AZ SONRA VİNCENT HASTANESİNDE...

KAPIYI...PENCEREYİ AÇ HAYATIM...HER TARAFIM...YANIYOR.

UYUMAYA ÇALIŞ HAYATIM... BİR ŞEYİN KALMAYACAK...

BİR TÜR BÖCEK YÜZÜNDEN, DEĞİL Mİ DOKTOR?

BİRAZ DIŞARI GELİR MİSİNİZ BAY PARKER?

"DOĞRUSUNU SÖYLEMEK GEREKİRSE KARINIZIN SESİ OLDUĞUNU BİLMİYORUZ...AMA HER NE İSE ÇOK ÇABUK YAYILIYOR..."

"AYNI ŞİKAYETLERİ OLAN BİR DÜZİNE HASTA GELDİ SOHO'DAN. AYNI YORGUNLUK HİSSİ FALAN...SEBEBİNİ ARAŞTIRIYORUZ...

...BULANA KADAR YAPABİLECEĞİMİZ TEK ŞEY ONLARI RAHAT ETTİRMEK, SU KAYBINI ÖNLEMEK..

ÇOK UZUN GÜNÜM.

ANLIYORUM. SİZ ELİNİZDEN GELENİ YAPIYORSUNUZ..

EMİNİM BUGÜN GÖRDÜĞÜM KADIN DA AYNI NEDENLE BAYILDI...

İŞE NEREDEN BAŞLAYACAĞIMI BİLİYORUM.

AZ SONRA...

KİMSE BİR ŞEY BİLMİYOR PETE...

NE DEMEK BU, BEN? BİRİLERİ BİLMELİ...

BU "SOHO HASTALIĞI" ÇIKTIĞINDAN BERİ TELEFON BAŞINDAYIM. SAĞLIK BAŞKANLIĞI, VALİLİK HEP ARADIM... AMA KONUŞMAMIZ KENDİMİ TANITMAKTAN ÖTEYE GİDEMEDİ...

ÖRTBAS ETMEYE Mİ ÇALIŞIYORLAR...

NEW YORK ŞEHRİNDE ÖRTBAS DAHA NELER GÖRECEĞİZ.

SELAM JOY...

SENİN ÖNSEZİLERİNDEN YOLA ÇIKARAK CEDRIC FORRESTER KONUSUNDA BİR ARAŞTIRMA YAPTIM PETE...

FORRESTER HA? ÜLKEDEKİ POLİTİKACILARIN YARISINI SATIN ALDIĞINI DUYMUŞTUM. KAMPANYA ZAMANINDA CEPLERİNE EPEY PARA KOYUYORMUŞ...

SORUNDA BU YA... POLİSTE İÇ SANTİM KALINLIĞINDA DOSYASI VAR AMA HİÇ BİR ŞEY YAPAMIYORLAR...

BİR SÜRÜ GÜÇLÜ DOSTU VAR!..

BU ÇOK KÖTÜ JOY... OYSA HAPİSİ ÇOKTAN HAKETMİŞO

BU ÇOK ETKİLEYİCİ BİRİ DEĞİL Mİ PETE?

BANA KARDEŞİNİN BİR İŞİ ÇIKTIĞINI SÖYLEDİĞİ ZAMAN YALAN MI SÖYLÜYOR YOKSA BEN Mİ PEŞİN HÜKÜMLÜ DAVRANIYORUM, KARAR VEREMEDİM...

BEN HEMEN VERİRDİM...

ANLAŞILAN BURADA "SOHO HASTALIĞI" İLE İLGİLİ BİRŞEY ÖĞRENEMEYECEĞİM.

BAKALIM MJ NE YAPIYOR?

HASTANE SANTRALİ İLE BİR KAÇ DAKİKA BOĞUŞTUKTAN SONRA...

MARY JANE... SENSİN! BEN DE HEMŞİRE ÇIKACAK SANMIŞTIM... CEVAP VERECEK KADAR İYİ MİSİN?

BENİ BİLİRSİN KAPLAN... KOLAY PES ETMEM.

AYRICA... SESİNİ DUYMAK... BENİM İÇİN EN İYİ İLAÇ.

BAK HAYATIM... BURADA BANA İHTİYAÇLARI YOK... EMİNİM HASTALIĞININ SEBEBİNİ BULMAK ÜZEREDİRLER... ON DAKİKAYA KADAR ORADA OLURUM... NE?

PETER? NELER OLUYOR?

AMAN TANRIM, GÖKYÜZÜ!..

NELER OLUYOR?

GÖKYÜZÜ BİRDEN AYDINLANDI...

FORRESTER BİNASININ ÇEVRESİNDE BİR IŞIK OLUŞTU M.J.

CORONO GERİ DÖNMÜŞ OLMALI...

SANIRIM... YORUCU BİR GÜN GEÇİRDİN... VE İŞİN DAHA BİTMEDİ... ORAYA GİT BAKALIM NE YAPABİLİRSİN!

AMA MARY JANE... SENİ O HALDE BIRAKAMAM BU İŞLE

BAŞKABİ İLGİLENSİN...

ÇOK TATLISIN.

BİR KIZI KALBİNDEN VURMAYI ÇOK İYİ BİLİYORSUN... AMA BURADA UZMANLAR VAR. BENİMLE İLGİLENİYORLAR...

...SEN DE KENDİ KONUNLA İLGİLEN...

İNSANLARIN SANA İHTİYACI VAR...

HAKLISIN M.J. HEMEN GİDİP BAKACAĞIM!..

BU SIRADA...

WHOOM WHOOM WHOOM

SKREEE...

HEY. MODERN GÜLLE... BU CEDRİC BAYAĞI BECERİKLİ OLMALI...

BİR ZAMANLAR ALEV BANA MUHTEŞEM DÖRTLÜ'NÜN BU SİLAHI KULLANMA İZNİ ALABİLMEK İÇİN AYLARCA UĞRAŞTIĞINI SÖYLEMİŞTİ...

ÖRÜMCEK ADAM... ÇOK ŞÜKÜR Kİ GELDİN..

AĞABEYİMİN BİLGİ DOSYASINDAN KORKUNÇ BİR ŞEY ÖĞRENDİM.

"CEDRİC LABORATUVAR MALZEMESİNİ KURMAK İÇİN GEREKLİ İZNİ ALAMAYACAĞINI BİLİYORDU. ONUN İÇİN HER ZAMANKİ GİBİ, KİMSEYE SORMAYA GEREK DUYMADI..."

"LABORATUVARA GEREKLİ OLAN SUYU SAĞLAMAK İÇİN ŞEHİR HATTINA GİRDİ..."

"SUYU KENDİ TASARIMI OLAN ÖZEL BİR TEMİZLEME SİSTEMİNDEN GEÇİRDİ..."

"YAPTIĞINI KİMSENİN FARKETMEYECEĞİNİ DÜŞÜNÜYORDU..."

"AMA BENİ CORONA YAPAN DENEY SIRASINDA ARITMA SİSTEMİ KISA DEVRE YAPTI..."

"VE TOKSİT MADDELER GERİSİN GERİYE ANA SU BORUSUNA GİTTİ... SOHO HASTALIĞININ NEDENİ BU..."

"CEDRİC'İN NOTLARININ BELİRTTİĞİNE GÖRE BİR ANTİDOT BULMUŞ, FAKAT FOYASI MEYDANA ÇIKACAK KORKUSUYLA KİMSEYE SÖYLEMİYOR..."

"...VE BÜTÜN O HASTA İNSANLARIN ÖLMESİNE GÖZ YUMUYOR..."

CEDRİC?!

SOHO HASTALIĞININ SORUMLUSU O MU?

19

ŞİMDİ TEPEM İYİCE ATTI!.

AGGH!

UHHH !

O SU DENEYİ İLE İLGİLİ BİR NUMARA OLDUĞUNU TAHMİN EDİYORDUM ŞEHRİN YARISINI ZEHİRLEYECEKTİ

CEDRİC! CEDRİC FORRESTER!

SEN VE BEN BAYIM...

NE?

SENİNLE...

KONUŞACAKLARIMIZ...

VAR!

UHH !

20

NEDİR BU SÖYLENTİLER...SOHO HASTALIĞININ PANZEHİRİ ŞENDE VARMIŞ AMA ÜSTÜNE YATIYORMUŞSUN...ÇABUK CEVAP VER... BEKLEMEYE TAHAMMÜLÜM YOK.

NEDEN SÖZ ETTİĞİNİ HİÇ ANLAMIYORUM...

ŞEHRİ BU DERTTEN KURTARACAK ANTİ TOKSİNİ YAPMA İŞLEMİNİ BÜYÜK FEDAKARLIKLARLA HENÜZ TAMAMLADIK...

HAZIR OLDUĞUNU VALİYE BİLDİRMEK ÜZEREYDİK.

AMA O DEDİKİ...BEN SANDIM Kİ...

GERÇEKTEN ÇOK SAFSIN ÖRÜMCEK ADAM...SANA CEDRİC'İN UZAYLI BİR VAMPİR OLDUĞUNU SÖYLESEM ONA DA İNANACAKTIN...

CORONA OLMAYI İSTEMEDİĞİME...VEYA BU GÜCE SAHİP OLDUKTAN SONRA VAZGEÇMEK İSTEYECEĞİME NASIL İNANDIN?

ÖRÜMCEK HİSLERİM...

CORONA DENEYİNDE İSTEYEREK ROL ALDIM... YARI YOLDA İŞİ BIRAKMAK İSTEYEN CEDRİC İDİ... BEN DEĞİL...

O ANTİDOT'UN İÇİNDEKİ KİMYASAL MADDELER İŞLEMİ TAMAMLAYACAK VE BENİ AKLIN ALAMAYACAĞI KADAR GÜÇLÜ KILACAK...

BUNU YAPAMAZSIN... O PANZEHİRE İHTİYACI OLAN HASTALAR VAR...

SAHİ Mİ ÖRÜMCEK ADAM.

YHNIP!

YOKSA BENİMLE DÖVÜŞEBİLECEĞİNİ Mİ SANIYORSUN?

AĞIM...IŞIĞINA DEĞİNCE BUHARLAŞIYOR...

ASLINDA CEDRİC'İN ADAMLARINA KARŞI SENİN YARDIMINA İHTİYACIM YOKTU... AMA SEN MERAKLI KÖPEK GİBİ BURNUNU SOKUNCA BUNDAN NASIL YARARLANILMAZ...

ZAVALLI HASTALAR İÇİN DE ENDİŞELENMENE GEREK YOK,ÖRÜMCEK ADAM...BEN GÜCÜMÜN DORUĞUNA ULAŞINCA...

ONLARI ELİMİN DOKUNUŞUYLA İYİ EDECEĞİM...

AHHH!..

YİNE NÖBET GELDİ... NEDEN OLUYOR BU, DOK-TOR?..

ONU DAHA ÖNCE İKAZ ETMİŞTİM AMA BENİ DİNLE-MEDİ...

ÇOK SO-ĞUK ÜŞÜ-YORUM...

HÜCRELERİ MUAZ-ZAM BİR ENERJİ ÜRETİYOR, VE IŞIĞI-NI BESLİYOR... VÜCU-DU BÜYÜK BİR BASKI ALTINDA...

HENÜZ İŞLEMTA-MAMLANDI... O KİM-YASAL MADDELER-LE İŞLEM SABİTLEŞ-TİRİLMEZSE HER AN BİYOLOJİK BİR ÇÖKÜNTÜYE DÖ-NÜŞEBİLİR...

BUNUN, SONUCU NE OLUR BİLMEM... ERİR, YANAR, ÇATLAR VE OLUR-HER ŞEY OLABİLİR...

NNNNN!..

EN İYİSİ BİZ UZAKLAŞALIM. EĞER PATLAR-SA ÇEVREYE ZEHİRLİ MADDE-LER YAYABİLİR.

NE? NEEE?

ONU ÖYLE BIRA-KACAK MISIN? KARDEŞİNİ? O BELKİ ÖLÜYOR.. SEN SADECE KENDİNİ DÜŞÜ-NÜYORSUN.

BEN İKİMİZ İÇİN DE AĞLAYIP DÖVEBİLİRİM ÖRÜMCEK ADAM...

ARRRRR

DAĞNEY... KENDİNİ GÜLÜNÇ DURUMA SOKUYOR-SUN...

UMURUM - DA DEGİL...

O KİMYASAL MADDELERİ İSTİ-YORUM CEDRİC...

HAYIR!

YÜZLERCE HASTANIN HAYATI BUNA BAĞLI... İZİN VEREMEM.

AMA ONA BENİM DE İHTİ-YACIM VAR...EĞER BEN PATLARSAM NE OLACAK?

AMA BEN...

CEDRİC! BU KARIŞIMDAN YENİ BİR TANE HAZIRLA-MAN NE KADAR SÜRER?

BUNU YAPAMAYIZ... BAZI MALZEMEYİ BULMAK ÇOK ZOR... BUNU HAZIRLAMAK İÇİN ELİMDEKİ BÜ-TÜN MALZEMEYİ KULLANDIM...

YENİSİNİ HAZIRLAMAK HAFTALAR SÜ-RER...

DAHA FAZLA DAYANAMAM. ÇEKİLÖRÜM-ÇEK ADAM..

YOKSA KARIŞ-MAM...

NE YAPACAĞIM ŞİMDİ? EĞER PANZEHİRİ KEN-Dİ KULLANIRSA HASTA-LIĞI TEDAVİ EDEBİLE-CEĞİNİ SÖYLÜYOR...AMA DAHA ÖNCE ÇOK YALAN SÖYLEDİ-AĞA-BEY SİDE

AMA ANTİDOTU BEN ALIRSAM, KIZ ÖLÜR... HATTA HEPİMİZ ÖLEBİLİ-RİZ...

PEKALA ÖRÜMCEK ADAM... BENDEN GÜNAH GİTTİ..CESE DİNİ ÇİĞNEYİP O SIVIYI ALACAĞIM...

YİNE PARLIYOR... AMA ZAYIF BİR ŞEKİLDE...HARCADIĞI ENERJİ YÜZÜNDEN HERAN PATLAYABİLİR...

BİR SAVAŞA GİRMEDEN ONU DURDURMALIYIM..

AMA...

SANA ÖL DEDİM ÖRÜMCEK ADAM...

GEBER, GEBER!

ÖFKE VE ACIDAN RASTGELE SIKIYOR ŞUASINI... HEMEN.

KSSH!

YOO!

ANTİDOT!

ANTİDOT GİTTİ...

HAYIIIIIR!

OLAMAZ... OLAMAZ...

LÜTFEN DURDURUN.

LÜTFEN.

FAKAT CORONA'NIN YALVARMALARI BOŞA GİTTİ...

...SIVI GURUL GURUL...

...AKTI GİTTİ...!

GİTTİ...PANZEHİR GİTTİ...AH M.J NE YAPTIM BEN? NE?

CORONA'NIN IŞIĞI...GÜÇLENİYOR...

YOO! YOO! YOO! YOO!..

AAIGGH

DALGALAR HALİNDE ENERJİ YAYILIYOR...

SANIRIM BU ONUN SONU...

AMA...

ŞİMDİ IŞIK AZALIYOR.

CEDRIC... NELER OLUYOR?

BİLMİYORUM.

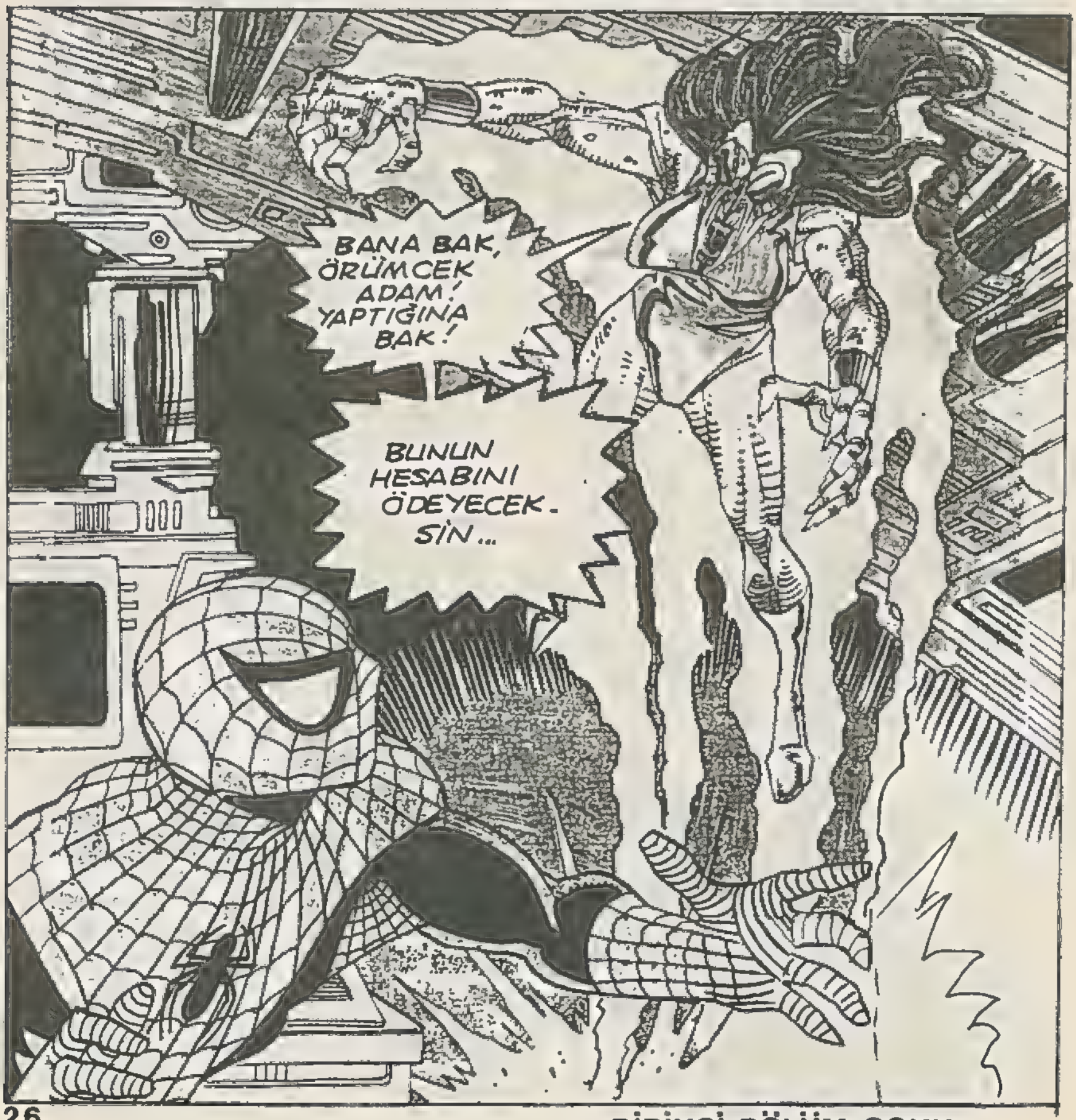

BİRİNCİ BÖLÜM SONU

NEW YORK HUMMASI

İKİNCİ BÖLÜM

BİRAZ ÖNCE CORONA ADI VERİLEN YARATIK İNTİKAM AMACIYLA ÖRÜMCEK ADAM'IN ÜZERİNE ATLAMIŞTI... NEREYE ATLADIĞININ FARKINDA DEĞİLDİ...

HALÂ DEĞİL...

BU HALE GELMEMDEN SEN SORUMLUSUN...

BUNU ÖDEYECEKSİN.

HEM DE HAYATINLA...

SEY... BUNU KONUŞABİLİR MİYİZ?

PENÇELERİYLE ÖRÜMCEK ADAM'A SALDIRDIĞINDA, ÖRÜMCEK ADAM'IN DÜŞÜNDÜĞÜ TEK ŞEY BİR ÇUKURA SAKLANIP ACIDAN KAÇMAKTI...

AMA...

BİR YERLERE TUTUNMALIYIM.

EĞER AKLIM OLSAYDI, KENDİMİ KURTARIP ONUN DÜŞMESİNE İZİN VERİRDİM...NE DE OLSA ATLAYAN O

AMA ZATEN AKLIM OLSAYDI BU OLAYA KARIŞIP DAMDAN DAMA ATLAMAZDIM.

BENDEN KAÇAMAZSIN.

AHH! ÖYLE BİR NİYETİM YOK... ZATEN TIRNAKLARINLA AĞIMI KOPARTTIN... İKİMİZİ DE ÖLDÜRMEK Mİ İSTİYORSUN?

ÇOK SIK YER DEĞİŞTİRİYOR... ONUN İÇİN...

SLAM!!!

BİRDEN KAFASI DUVARA ÇARPTI VE HERŞEY KARARDI...

ARTIK BENİMSİN ÖRÜMCEK ADAM. İNTİKAMIM ÇOK ACI OLACAK.

SANDIĞINDAN DA ACI...

DEMEK BAŞINDAN BERİ AĞABEYİMİN TARAFINDAYDIN...

KABUL EDİYORUM ..İLK BAŞTA BENİ KANDIRDIN..ORTALIKTA GÖRÜNMEN TESADÜF DEĞİLDİ...

BİR İNSANDAN ÇOK DAHA ÜSTÜN BİR YARATIK OLDUM...DAHA DA GÜÇLENİYORUM...CEDRİC BUNA TAHAMMÜL EDEMEDİ.VE...

...SENİ KİRALADI...

İYİ Kİ BURNUNU SOKTUN. ARTIK BEN BİR CANAVARIM...BASİT BİR LABORATUVAR KOBAYI DEĞİL...

AMA BENİ ELE GEÇİREMEYECEK.

VE BEN BU ŞEKİL DEYA ŞAMAYA ÇAĞIM.

UYANSANA LANET OLASI...ÖLMEDEN ÖNCE İTİRAF ETMENİ İSTİYORUM...

UYAN YOKSA BÖYLE GEBER...NE?

EH!

GAZAAM!

UNUTMA...TAM GÜÇLE ATEŞ ETMEYECEKSİN...PATRON ONU CANLI İSTİYOR.

ANLADIM AMA NEDEN BİLMİYORUM.

HEM ÇİRKİN, HEM SUÇLU

GAZAAM!

HAYIR! BENİ YAKALAYAMAZSINIZ!

SENİ PEŞİM SIRA SÜRÜKLEYEMEM ÖRÜMCEK ADAM.

BAŞKA BİR ZAMAN HESAPLAŞIRIZ. TABİİ EĞER UYANABİLİRSEN.

DAHA SONRA ST. VİNCENT HASTANESİNDE...

BAŞIM HALÂ AĞRIYOR.

KIZIN EPEY SORUNLARI VAR. AMA NE OLDUĞUNU ANLADIĞIM DAN EMİN DEĞİLİM.

GERÇEKLE YALANI AYIRTETMEK ÇOK GÜÇ. AMA ANLADIĞIM KADARIYLA SÖYLE...

ENT'S HOS.P.

ŞEHRİMİZE YENİ GELEN ZENGİN FİZİKÇİLER CEDRİÇ VE DAGNİ FORRESTER HÜCRELER ARASI ENERJİ DEĞİŞİMİYLE İLGİLİ BİR DENEY ÜZERİNDE ÇALIŞIYORLARDI..

CEDRİC DAGNİ'YE ÜSTÜN GÜÇLER VERMEYİ BAŞARDI.. ENERJİ İLE İLGİLİ..KIZ IŞIK SAÇTIĞI İÇİN ONA CORONA DEDİLER..

CEDRİC'İN YAPTIĞI DENEYLER YASAL DEĞİLDİ VE SONUNDA ŞEHİR SUYUNA ZEHİRLİ MADDELER BULAŞMASINA NEDEN OLDU..

Uhhhh.!

M.J.

"BU ESRARENGİZ HASTALIĞIN NEDENİ BU... ÇEVREDE SUYU İÇEN HERKES HASTALANDI..!"

"CEDRİC ZEHİRE KARŞI BİR PANZEHİR ÜRETTİ.FAKAT CORONA'NIN BU PANZEHİRE İHTİYACI VARDI.AKSİ TAKTİRDE YA PATLAYACAKTI YE ERİYECEKTİ YA DA HER NE İSE..."

"ONA İZİN VEREMEZDİM. DÖVÜŞTÜK..!"

"DÖVÜŞ SIRASINDA PANZEHİR YERE DÖKÜLDÜ..!"

HAYIR!

"DÖKÜLEN SIVININ ETKİSİYLE CORONA KORKUNÇ BİR YARATIĞA DÖNÜŞTÜ..."

YAPTIĞINI GÖRDÜN MÜ?

"TABİİ BENİ SUÇLADI..."

BENİ ÖLDÜRMEYE ÇALIŞTI...AMA BEN ONU BİR BELA OLARAK DÜŞÜNEMİYORUM.ONUN YARDIMA İHTİYACI VAR.

AMA ONA NASIL YARDIM EDEBİLECEĞİMİ BİLEMİYORUM.

HEPSİ BU DEĞİL!

CORONA CEDRİC'İN ANTİDOTU YAPABİLMEK İÇİN İHTİYACI OLAN BÜTÜN KİMYASAL MADDEYİ YOK ETTİ... SENİ VE DİĞERLERİNİ KURTARMANIN BİR YOLU OLMALI MARY JANE...

AMA HİÇBİR ŞEY AKLI MAGELMİYOR!

DURUMU İYİ DEĞİL Mİ HEMŞİRE? BANA NORMAN'IN İYİ OLDUĞUNU SÖYLEYİN.

NE? HARRİ OSBORN...VE LİZ!

DUR BİR DAKİKA.

NORMAL ŞARTLARDA PETER DOSTLARINA HAL HATIR SORARDI...

...AMA ŞİMDİ ŞARTLAR HİÇ NORMAL DEĞİLDİ..

HİÇ KIPIRDAMIYOR!

İLAÇ VERDİLER MADAM... RAHAT ETSİN DİYE...KİMSE BU HASTALIĞIN TEDAVİSİNİ BİLMİYOR.

SANIRIM SUYLA İLGİLİ BİRŞEYMİŞ...

NORMAN KENDİSİNİ İYİ HİSSETMEDİĞİNİ SÖYLEDİĞİ ZAMAN ONA DEVAMLI SU VERDİM NERDEN BİLEYİM.

TABİİ HARRY... İNSAN HİÇ BİLEREK OĞLUNA ZARAR VERİR Mİ?

ÇOCUĞUNU ZEHİRLEDİN HARRY OSBORN. NE BİÇİM BABASIN SEN...

NE? KİM?

BU SES...NET BİR ŞEKİLDE DUYDUM. YUKARDAN GELDİ...

AMA YUKARDA KİMSE YOK!

LİZ, SEN BİR SES DUYDUN MU?

SANMIYORUM. OO... HARRY... YİNE TERLEMEYE BAŞLADI...

BİZ BURADAYIZ BEBEĞİM... BURADAYIZ VE SENİ SEVİYORUZ...

LİZ DUYMAMIŞ... BELKİ DUYACAK BİRŞEY YOKTU... BELKİ DE NORMAN İLE MEŞGUL OLDUĞU İÇİN...

NORMAN. KENDİ OĞLUM ONU ZEHİRLEDİM.

İYİLEŞECEK. İYİLEŞMELİ...

ANİDEN...

HARRY OSBORN!

HI!

BİR SES DA-HA... AMA DEĞİŞİK BİR SES... AYNI YERDEN GELİYOR

AMA KİM?

ÖRÜMCEK ADAM.

İLK VE TEK. YARDIMINA İHTİYACIM VAR HARRY. BENİMLE GELMESİN...

AMA OĞLUM ONU BIRAKAMAM.

EĞER HAKLIYSAM KENDİ OĞLUNU DA KURTARMIŞ OLACAKSIN... HADİ GEL HARRY. FAZLA ZAMANIMIZ YOK...

BU ARADA FORRESTER BİNASINDA...

DAILY GLOBE.

HEMEN BAY FORRESTER İLE GÖRÜŞMEK İSTİYORUZ.

YASALARI ÇİĞNEDİNİZ.

BOS-TON'DAKİ BENZER OLAYLARLA İLGİLİ SUÇLAMALAR.

...İZİNSİZ ENERJİ İLE YAPILMIŞ SİLAHLAR.

HAKSIZ SUÇLAMALAR.

CANLI YAYIN...

OLAYIN YANKILARI DEVAM EDİYOR.

BAYLAR! BAYLAR! KAÇ DEFA SÖYLEDİM... ŞU ANDA DR. FORRESTER MÜSAİT DEĞİL...

NE ZAMAN MÜSAİT OLACAK?

PRIVATE

LÜTFEN OTURUN BAYIM. TELEFON KONUŞMASI BİTER BİTMEZ HABER VERECEĞİM.

...ŞU ANDA KAPIMDA AÇ KURTLAR GİBİ ULUYORLAR... SANIRIM DAİLY BUGLE'DEN BİRİ İSABETLİ BİR TAHMİN YÜRÜTTÜ...

ŞİMDİYE KADAR SAYENİZDE BU UFAK TATSIZLIĞIN SORUN HALİNE DÖNÜŞMESİNİ ENGELLEYEBİLDİK SENATÖR!

SANIRIM ŞİMDİ DE YETKİLİLERLE...

BAK CEDRİC... KAMPANYALARIM SIRASINDA BANA ÇOK YARDIMCI OLUYORSUN.

...AMA BU İŞ YÜZÜNDEN ZATEN SALLANTIDAYIM... BİR TEDAVİ YOLU BUL, ELİMDEN GELENİ YAPAYIM. YOKSA.

"ELİMDEN BİRŞEY GELMEZ.

LANET OLSUN!

PATRON... DIŞARDA SİZİ GÖRMEK İSTEYEN BİRİ VAR.

YİNE Mİ SEN? ŞİMDİ NE İSTİYORSUN?

DR. FORRESTER, BU HARRY OSBORN. OSBORN KİMYA'NIN SAHİBİ. ANTİDOT'UN YENİDEN YAPILMASINA YARDIMCI OLABİLİR...

BEN DE REED RICHARDS FALAN SANMIŞTIM.

ONLARI DA ARADIM. AMA BULAMADIM. AYRICA SEN NE YAPILACAĞINI BİLİYORSUN. YALNIZ MALZEMEN EKSİK...

İHTİYACIN OLAN MADDELERİ HARRY'YE SÖYLE SANA BULSUN.

9

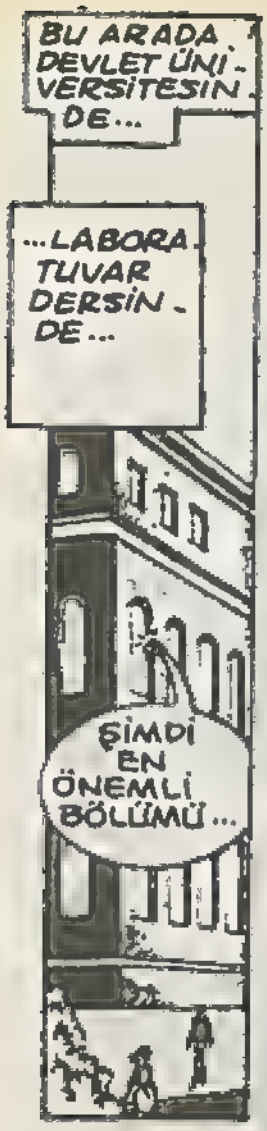
BU ARADA DEVLET ÜNİVERSİTESİNDE...
...LABORATUVAR DERSİNDE...
ŞİMDİ EN ÖNEMLİ BÖLÜMÜ...

GÖRDÜNÜZ MÜ?
MAVİYE DÖNÜŞTÜ...NE OLMUŞ YANİ? DOĞRUSU SENİN İÇİN SUYUN BUHARLAŞMASI BİLE İLGİNÇ...
ÇOK GÜZEL BARNEY. "BUHARLAŞMA"YI DOĞRU SÖYLEMEYİ ÖĞRENMİŞSİN...

HA! BU ARADA...EĞER BU İŞE GEREKEN ÖNEMİ VERMEZSEN ASLA...
VAAOOAAHH!...
KWAAM!

LABORATUVAR BANA LAZIM.
HEMEN ÇIKIN.
HEPSİ BİR YANA KAÇIŞIRKEN, BARNEY BİR DAHA DERSTE İLGİNÇ BİRŞEY OLMASINI İSTEMEYECEĞİNE SÖZ VERDİ KENDİ, KENDİNE...

AZ SONRA...
YALNIZ KALDIM. İYİ.
BURADAKİ ALETLER BİZİM RİVİERA'DAKİLER KADAR İLERİ DEĞİL...
HATTA DEMODE.
AMA BAŞKA SEÇE. NEĞİM YOK...EĞER CEDRİC TEORİLERİNDE YANILMIYORSA.

BU TAM İHTİYACI OLAN ŞEY.

BU ARADA FORRESTER'İN LABORATUVARINDA OSBORN'UN İSTETTİĞİ MALZEMELER GELMİŞTİ.

İSTEDİĞİN BÜTÜN MALZEME BURADA. PARSY-TAKANE HARİÇ. HAKLIYMIŞSIN. ONU BULMAK MÜMKÜN DEĞİL...

AMA YAPAY BİR ADDE VAR. AŞTİKA-B. MÜŞTERİLER EMEN HEMEN AYNI NETİCEYİ ALDIKLARINI

VAY HARRY. TAM BİR İŞ ADAMI GİBİ. HİÇ AKLIMA GELMEZDİ

AŞTİKANE'Yİ DUYMUŞTUM. AMA OLMAZ.

BU ÇOK UYUMLU BİR MADDE DOKTOR. EĞER DOĞRU İYONEK BOMBARDIMAN YAPILABİLİRSE HER ŞEYLE BİRLEŞEBİLİR...

DENEMEKTEN BİR ZARAR GELMEZ.

ÇOK İKNA EDİCİ BİR SATICISIN BAY OSBORN... AMA BU SENİN İŞİN DEĞİL Mİ?

UHHHH..

ÖRÜMCEK ADAM. İYİ MİSİN?

NEREDEYSE DÜŞÜYORDUM.

ATEŞİN VAR! BELKİ DE SOHO HASTALIĞI... SENİ HASTANEYE GÖTÜRMELİ.

BELKİ HAKLISIN HARRY.

DÜN FAZLA SU İÇMEDİM. AMA CORONA İLE YAPTIĞIM SAVAŞ SIRASINDA ALDIĞIM TIRMIK VE ISIRIKLAR YETMİŞTİR.

EFENDİM?

BEKÇİ ALÇAK SESLE KONUŞMUŞTU AMA.

NE, "CORONA" DEDİ. ONU DUYDUM... CORONA'YI BULDUNUZ.

BANA BİLDİKLERİNİ SÖYLE, CEDRİC.

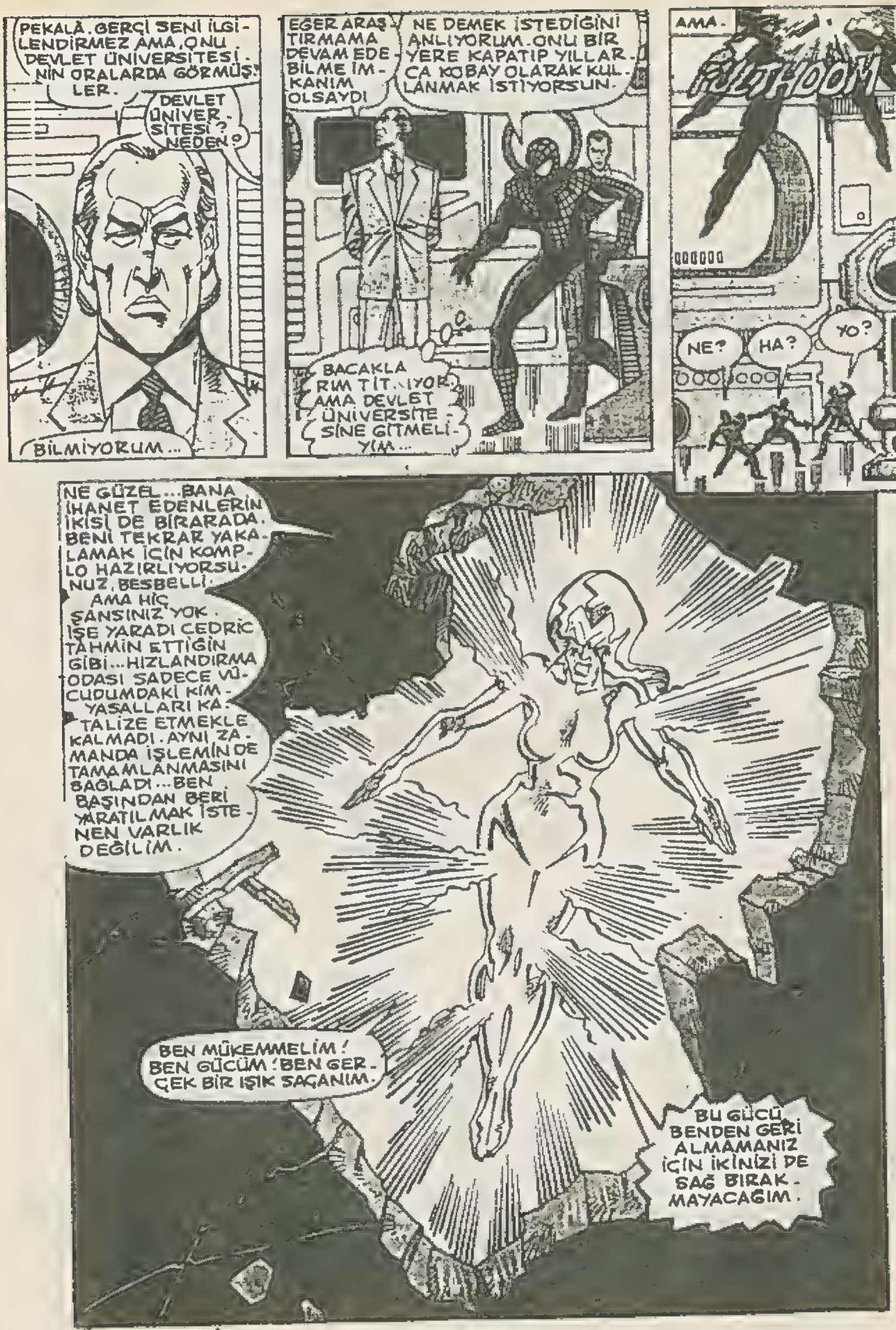
PEKALÂ. GERÇİ SENİ İLGİLENDİRMEZ AMA, ONU DEVLET ÜNİVERSİTESİNİN ORALARDA GÖRMÜŞLER.
DEVLET ÜNİVERSİTESİ? NEDEN?
BİLMİYORUM...
EĞER ARAŞTIRMAMA DEVAM EDEBİLME İMKANIM OLSAYDI
NE DEMEK İSTEDİĞİNİ ANLIYORUM. ONU BİR YERE KAPATIP YILLARCA KOBAY OLARAK KULLANMAK İSTİYORSUN.
BACAKLARIM TİTRİYOR. AMA DEVLET ÜNİVERSİTESİNE GİTMELİYİM...
AMA.
FULTHOOM
NE?
HA?
YO?
NE GÜZEL... BANA İHANET EDENLERİN İKİSİ DE BİRARADA. BENİ TEKRAR YAKALAMAK İÇİN KOMPLO HAZIRLIYORSUNUZ, BESBELLİ.
AMA HİÇ ŞANSINIZ YOK. İŞE YARADI CEDRİC TAHMİN ETTİĞİN GİBİ... HIZLANDIRMA ODASI SADECE VÜCUDUMDAKİ KİMYASALLARI KATALİZE ETMEKLE KALMADI. AYNI ZAMANDA İŞLEMİN DE TAMAMLANMASINI SAĞLADI... BEN BAŞINDAN BERİ YARATILMAK İSTENEN VARLIK DEĞİLİM.
BEN MÜKEMMELİM! BEN GÜCÜM! BEN GERÇEK BİR IŞIK SAÇANIM.
BU GÜCÜ BENDEN GERİ ALMAMANIZ İÇİN İKİNİZİ DE SAĞ BIRAKMAYACAĞIM.

İSTEDİĞİN PANZEHİRİ BAŞARIYLA YAPABİLMEK İÇİN...RAHATSIZ EDİL-MELİYİZ ÖRÜMCEK ADAM.

NE DE-MEK İSTE-DİĞİNİ ÇOK İYİ ANLIYO-RUM.

...VE KABUL EDİYO-RUM.

TWİPP

DEMEK İSTİYOR Kİ, HARRY'NİN MAL-ZEMELERİ İLE ANTİDOT'U YAPMA-SI KARŞILIĞINDA CORONA'YI ONDAN UZAK TUTACAĞIM. BUNU ZATEN YAPA-CAKTIM.

DUR ÖRÜMCEK ADAM HASTA-SIN.

DEMEK ÖLMEYE BUKA-DAR ME-RAKLI-SIN HA?

AMA ONA ZARAR VEREMEM. ELİNİ SALLA-MASIYLA HASTALIĞA İYİ EDEBİLE-CEĞİNİ SÖY-LEMİŞTİ...

BELKİ İNANMAYA-CAKSIN...

...AMA İYİLEŞTİĞİNE SEVİNDİM.

YEE-IPE!

ELBETTE İNANAMIYO-RUM ÖRÜMCEK ADAM.

HDOM!

HEY...BEN SANA YARDIM ETMEYE ÇALIŞMIŞTIM. UNUTTUN MU?

SEN İSTEDİĞİM KİMYASAL MADDELERİ ALMAMA EN-GEL OLDUN

EVET. AMA BAŞKA İNSANLARIN DA ONA İHTİ-YACI VAR-DI...

KRES! HEMEN BİR EKİP GÖN-DER...HER SANİYE NE YAP-TIKLARINI ÖĞRENMEK İSTİYORUM.

VE BAY OSBORN.

LÜTFEN. AVAL AVAL BAKMAYI BIRAKIN. İŞİMİZ VAR.

SENDEKİ BU GÜÇ VE BİLGİ İLE SOHO HASTALIĞINI İYİ EDEBİLİRİZ...

EN AZINDAN PANZEHİRİN YAPILMASINA OLABİLİRİZ. BAZI ETKENLERİ BULMAK.

BEN APTALA BENZİYOR MUYUM. ÖRÜMCEK ADAM? BİR DAHA KENDİMİ O ZAYIF DURUMA DÜŞÜRMEM.

PEKİ YA, O HASTA İNSANLAR NE OLACAK? ÖLMEK ÜZERELER... VE ONLARIN ZEHİRLENMELERİNE SEN SEBEP OLDUN.

ONLARA YARDIM ETMEK SENİN GÖREVİN.

AHH! ŞUA...

...BANA İSABET ETMEDİ. AMA O KABLO.

ÖRÜMCEK ADAM ZOR DURUMDAKİ İŞÇİNİN YARDIMINA KOŞAR...

CORONA'NIN KÖH KAHALARLA GÜLDÜĞÜNÜ DUYDU.

"GÖREV AŞKI SENİN SEÇİMİN ÖRÜMCEK ADAM, BENİM DEĞİL...

"MASUM İNSANLARI VE HASTALARI KURTARMA İŞİNİ SANA BIRAKIYORUM."

"BEN KENDİMİ KURTARDIM YA YETER. TEŞEKKÜRLER.

HEEY!

AY, AMAN! BEN DE ÖLECEĞİMİ SANMIŞTIM. HAKKINDA DÜŞÜNDÜKLERİMİN HEPSİNİ GERİ ALIYORUM, ÖRÜMCEK.

CORONA.

MADEM GÖREV ANLAYIŞIN YOK BELKİ PRESTİJİNİ DÜŞÜNÜRSÜN...

EĞER CEDRİC'İN BAŞARAMADIĞI BİR YERDE SEN BAŞARILI OLURSAN, ONU NE BİÇİM MORARTIRSIN, DÜŞÜNSENE..

BOŞUNA KONUŞUYORSUN... CEDRİC ZEKİ OLABİLİR AMA BENİMLE KARŞILAŞTIRINCA BİR HİÇ O... O BİR NESNENİN MOLEKÜL YAPISINA ULAŞIP...

NE YAPIYOR O KAMYONA?

...FİZİKSEL ÖZELLİĞİNİ DEĞİŞTİREREK BÜTÜN BİRLEŞİKLERİNİ SIVI HALİNE DÖNÜŞTÜREBİLİR Mİ?

ÖRÜMCEK HİSLERİM... BENİ ZAMANINDA UYARDI, AMA KAÇAMADIM: ÇOK HALSİZİM..

O SIVIYA ULAŞIP...

...ONU ÇELİK GİBİ SERT YAPABİLİR Mİ?

HAYIR ÖRÜMCEK ADAM. CEDRİC'TEN NEFRET EDİYORUM AMA ONA HİÇBİR ŞEY KANITLAMAK ZORUNDA DEĞİLİM.

TUZAĞA DÜŞTÜM.

BENDE BU GÜÇ VARKEN...

KİMSEYE BİR ŞEY KANITLAMAK ZORUNDA DEĞİLİM... BAZI MOLEKÜLLERİ KRİSTAL DURUMUNDA BIRAKIP... DİĞERLERİNİ SERBEST BIRAKABİLİRİM.

İSTEDİĞİM BİRLEŞİMİ YARATABİLİRİM..

GÖZYAŞI GAZI... KAMYONUN MOLEKÜLLERİNDEN GÖZYAŞI BOMBASI YAPTI...

NEYSE HİÇ OLMAZSA AYAKLARIM KURTULDU...

KOFF. KOFF.

BU DEMEKTİR Kİ PANZEHİRİN FORMÜLÜNÜ DE YAPABİLİR...

AMA YAPMAK İSTEMİYOR.

ONUN BİZE YARDIM ETMESİNİ SAĞLAMALIYIM.

MARY JANE İÇİN...HERKES İÇİN.

CORONA DUR...

YARARI YOK. ONA YETİŞMEME İMKAN YOK...

YİNE DE DENEMEK ZORUNDAYIM.

CORONA.

SAÇMALIYORSUN ÖRÜMCEK ADAM... CEDRİC'İ GİDİP ÖLDÜRENE KADAR SANA BİR SAATLİK ZAMAN TANIYORUM.

BENİ RAHATSIZ ETMEMEN İÇİN SENİ BUHARLAŞTIRMAM MI GEREKİYOR?

BU SANA KALMIŞ...PEŞİNİ BIRAKMIYORUM İŞTE. BEN KENDİMİ DÜŞÜNMEM. UNUTTUN MU?

KENDİMİ İNSANLARA YARDIM ETME ZORUNLULUĞUNDA HİSSETMEM SANA GÜLÜNÇ GELEBİLİR...BELKİ DE HAKLISIN...AMA BEN BUNA İNANIYORUM.

BİR DE ŞUNA İNANMANI İSTİYORUM... SANA SÖZ VERİYORUM...EMİN OLKİ BÜTÜN İSTEDİĞİM SOHO HUMMASININ TEDAVİSİNE YARDIMCI OLMAK.

SÖZ VERİYORUM SANA HİÇ BİR ZARAR GELMİYECEK...SENİ CEDRİC'E KARŞI KORUYACAĞIM.

EĞER BANA İNANMIYORSAN...

DURMA ÖLDÜR BENİ... SANA ENGEL OLMAYACAĞIM...

BİR AN DURUP ÖRÜMCEK'İN SAMİMİYETİNİN DERECESİNİ ÖLÇMEYE ÇALIŞTI VE KAŞLARINI ÇATTI...

AMA...

PEKALÂ ÖRÜMCEK ADAM... BENİ CEDRİC'E KARŞI KORUMAKLA APTALLIK ETTİN... AMA BANA YARDIM ETTİN...

EĞER GÜVENLİĞİMİ SAĞLAYACAKSAN...

APTAL OLMA SIRASI BENDE...

NEYSE... KUMARIM İŞE YARADI...

ZATEN ŞU ANDA ONUNLA DÖVÜŞEMEYECEK KADAR HASTAYIM.

AZ SONRA FORRESTER BİNASINDA.

DUR ÖNCE BEN GİREYİM.

CEDRİC'E ATEŞ KEŞ İMZALADIĞIMIZI SÖYLEYELİM DE BİR SORUN ÇIKMASIN...

SANA GÜVENİYORUM ÖRÜMCEK ADAM

FAKAT İÇERİ GİRER GİRMEZ...

ATEŞ EDİN HEMEN!

Poof!

ARRGGH!

HAYIR!

BİR SALDIRI. BİZİ BEKLİYORLARMIŞ..

GÜÇ ALMA ALETİ İŞE YARADI EFENDİM.. TEKRAR O ÇİRKİN HALİNE DÖNÜYOR...

ONUN KADAR ZEKİ BİRİ NASIL BÖYLE BİR APTALLIK EDER?

YAKALAYIN ONU, LÜTFEN...

HAYIR.

HAYIR!

BENİ BİR YERE KAPATAMAZSINIZ!

IŞIK KADAR HIZLI...

KAÇIYOR!

CEDRIC...SENİ GERİ ZEKALI ONA GÜVENLİĞİ KONUSUNDA SÖZ VERMİŞTİM...BİZE YARDIM EDECEKTİ...ONUN GÜCÜYLE EKSİK MALZEMELERİ TAMAMLAYACAKTIK.

SAÇMA. ONUN YARDIMINA İHTİYACIMIZ YOK...ONA BİR DENEY MALZEMESİ OLARAK BAKMALISIN.

OTUR, ÖRÜMCEK... YOKSA DÜŞECEKSİN...DAYAN BANA...

ONA YARDIM ETMELİYİM...

SÖZ VERDİM.

ÇOK APTALMIŞSIN.

BİR YERE GİDEMEZSİN ÖRÜMCEK ADAM. BİR DOKTORA İHTİYACIN VAR.

EVET, OTURDA SOĞUK BİR ŞEY İÇ...

ADAMLARIM CORONA'YI YAKALAR...

HAYIR! SEN KAZANMAYA ALIŞIK OLABİLİRSİN, CEDRİC...AMA BU SEFER ONA ELİNİ SÜREMEYECEKSİN, ASLA!

YAPMA ÖRÜMCEK ADAM. HASTALIĞINI AZDIRIYORSUN. SONUNDA KENDİNİ ÖLDÜRECEKSİN...

BUNU ANLAYAMAZSIN HARRY...

...O BAYANA SÖZ VERDİM...

AYAKTA DURACAK HALİ YOKTU...AĞ İPİNİ DOĞRU DÜRÜST FIRLATAMIYORDU...AMA AMA BİR AN BİLE TEREDDÜT ETMEDİ...

VE ARKASINA DÖNÜP BAKMADI.

BAŞARAMAYACAK...

BAŞINA BAY OSBORN. OĞLUNU KURTARMAK İSTİYOR MUSUN, İSTEMİYOR MUSUN?

AZ SONRA.

ONU BULDUM. AMA NE YAPIYOR?.

BEN MÜKEMMEL-DİM... TAM İSTEDİĞİM GİBİ OL-MUŞTUM.

NİYE BENİ RA-HAT BIRAK-MADILAR!

BUNA TAHAMMÜL EDE-MEM... BEN BİR UCUBE OLAMAM! KOBAY OLA-MAM.

EĞER MÜ-KEMMEL OL-MAYACAKSAM HİÇ YA-ŞAMAM.

SAKIN DÜŞÜNDÜ-ĞÜN ŞEYİ YAPMA...

HAYIR, BENİ GERİ GÖTÜRMEYE GEL-DİN... BANA TEKRAR İHANET EDE-CEKSİN.

BUNA İZİN VERMEYE-CEĞİM.

HAYIR CORONA!

CORONA KENDİNİ BOŞLUĞA FIRLAT-TI...

HER ŞE-YİN...

BİTMESİNİ İSTİYORDU.

AMA.

YOO... HASTALI-ĞIM NEDENİY-LE İSABETLİ ATLAYIŞ YAPA-MADIM...

SÖYLE BİR DO-NUŞ

YUMUŞAK İNİŞ YAPMA-LIYIZ...

FLOOMSH

SEN!

NASIL CESARET EDERSİN?

DİNLE CORONA...İNTİHAR HİÇ BİR ZAMAN ÇÖZÜM DEĞİLDİR...İŞLER YOLUNDA GİDİNCE GÖRÜNMEYEBİLİRİM AMA...

GÖRÜNMEK GÖRÜNMEKMİ? MİYİM? SENİ ÖLDÜRMELİ...

AHHH!

ZZOOOO

NE?

EVET ÖRÜMCEK...SEN KENARA ÇEKİL...SENİNLE BİR MESELEMİZ YOK.

İŞİMİZİ YAPMAK ZORUNDAYIZ...

CEDRİC'E ONU ALMALARINA İZİN VERMEYECEĞİNİ SÖYLEDİM...BUNDA KARARLIYIM.

İZİN VERMEYECEĞİM.

ASLA...

ATEŞ...O KADAR KÖTÜYÜM Kİ...HARRY HAKLIYMIŞ...

AMA MECBURUM.

KENDİMİ TOPLAMALIYIM.

SİZE...

SİZE İZİN...

SİZE İZİN VEREMEM...

GÖZLERİNİN ÖNÜNDE FİGÜRLER BİRBİRİNE KARIŞIYORDU...

OLMUYOR. OLMUYOR!

BU KARIŞIM DA OLMADI... SADECE BİR DENEMELİK MALZEMEMİZ KALDI... BAŞARAMAYACAĞIZ...

ÇOK ÇABUK PES EDİYORSUN GENÇ ADAM.

BİR DENEMELİK KALDIYSA, BİR DENEME DAHA YAPACAĞIZ... EĞER BAŞARAMAZSAK O ZAMAN BAŞINI DUVARDAN DUVARA VURUP AĞLAYABİLİRSİN.

ŞİMDİ DENİYOR MUYUZ?

ONU ALMANIZA İZİN VERMEYECEĞİM... NE OLURSA OLSUN. VERMEYECEĞİM.

ONLARI DURDURDUM.

BAŞARDIM!

ŞİMDİ DÜŞÜP BAYILMAYI NE KADAR İSTERDİM... AMA YAPAMAM... TELEFON ETMELİYİM...

SANIRIM ŞU TELEFON... UMARIM TELEFONDUR... İYİ SEÇEMİYORUM...

SANTRAL? BANA 555-4444'Ü BAĞLAYABİLİR MİSİNİZ?

ACİL OLDUĞUNU SÖYLE..

AMA NUMARA BAĞLANIR BAĞLANMAZ.

ALO! ALO!

ÖRÜM. ÇEK ADAM.

VE KALDIRIMA YIĞILDI KALDI...

Ö... M... CE...

HEYY... ÖRÜMM...

BEEİ... DUUYYOR!

ÖRÜMCEK!

DÜNYAYA HOŞ GELDİN!

BAŞARDIK... CEDRİC PANZEHİRİ VA - LİLİGE GÖTÜRDÜ... AMA BEN BİR DOZ SENİN İÇİN AYIRDIM... VE İĞNENİ YAP - TIM...

TEŞEK - KÜR HARRY...

BAŞIM NASIL DA AĞRIYOR... BİR TELE - FON KONUŞMASI YAPMAYA ÇALIŞI - YORDUM.

AMA KONUŞABİLDİM Mİ BİLMİYO - RUM...

KONUŞTUN ÖRÜMCEK ADAM

REED. JOHNNY!..

NE MUHTEŞEM DÖRTLÜ -

SADECE İKİSİ...

HATTI AÇIK BIRAKMIŞ - SIN... BİZ DE KONUŞMA - NIN YERİNİ TESPİT ET - TİRDİK... ACİL OLAN NE?

KISA BİR AÇIKLAMADAN SONRA

HÜCRELERİN KİMYA - SAL DEĞİŞİMİ Mİ? TEO - RİK OLARAK BUNU TERSİNE ÇEVİRMEK MÜMKÜN...

AMA HİÇ DENEME - DİM..

EVET, AMA DENEYE - BİLİR - SİN!

PEKALÂ ÖRÜMCEK... DENEYECEĞİM.

ÜZGÜNÜM DR. RICHARDS. AMA BUNU YAPAMAZSINIZ.

ELİMDE ZAVALLI DAGNİ'NİN VASİYETİNİ, YAŞAYAN TEK AKRABASI OLARAK, BANA BIRAKAN RESMİ BELGE VAR...

BU ARADA, SİZİNLE TANIŞTIĞIMA SEVİNDİM.

EVRAKI GÖREBİLİR MİYİM?

ELBETTE...

ZAVALLI DAGNİ..

KUSURSUZ, ÖRÜMCEK ADAM. BUNA KARŞI GELEMEYİZ.

AMA SENİN BURADA OLMAMAN GEREKİR CEDRIC... TUTUKLANMALIYDIN... BÜTÜN BU OLAYA SEN SEBEP OLDUN...

O ZAMAN DUYMADIN...

HAKKIMDAKİ BÜTÜN DAVALAR DÜŞTÜ... PANZEHİRİ YARATMAMDAKİ BAŞARIMDAN DOLAYI ARTIK BİR KAHRAMAN SAYILIRIM... İMZAMI İSTER MİYDİN ?..

AMA...

OLAMAZ ...

SAKİN OL ÖRÜMCEK ADAM... HAKLARINI KULLANIYOR.

BELKİ BAŞKA ZAMAN.

FRANZ. KAMYONU GETİRİN.

BÖYLECE...

İNANAMIYORUM, NASIL OLUR.

SEN ELİNDEN GELENİ YAPTIN, ÖRÜMCEK ADAM...

HAYIR LÜTFEN YARDIM EDİN...

YARDIM EDİN!

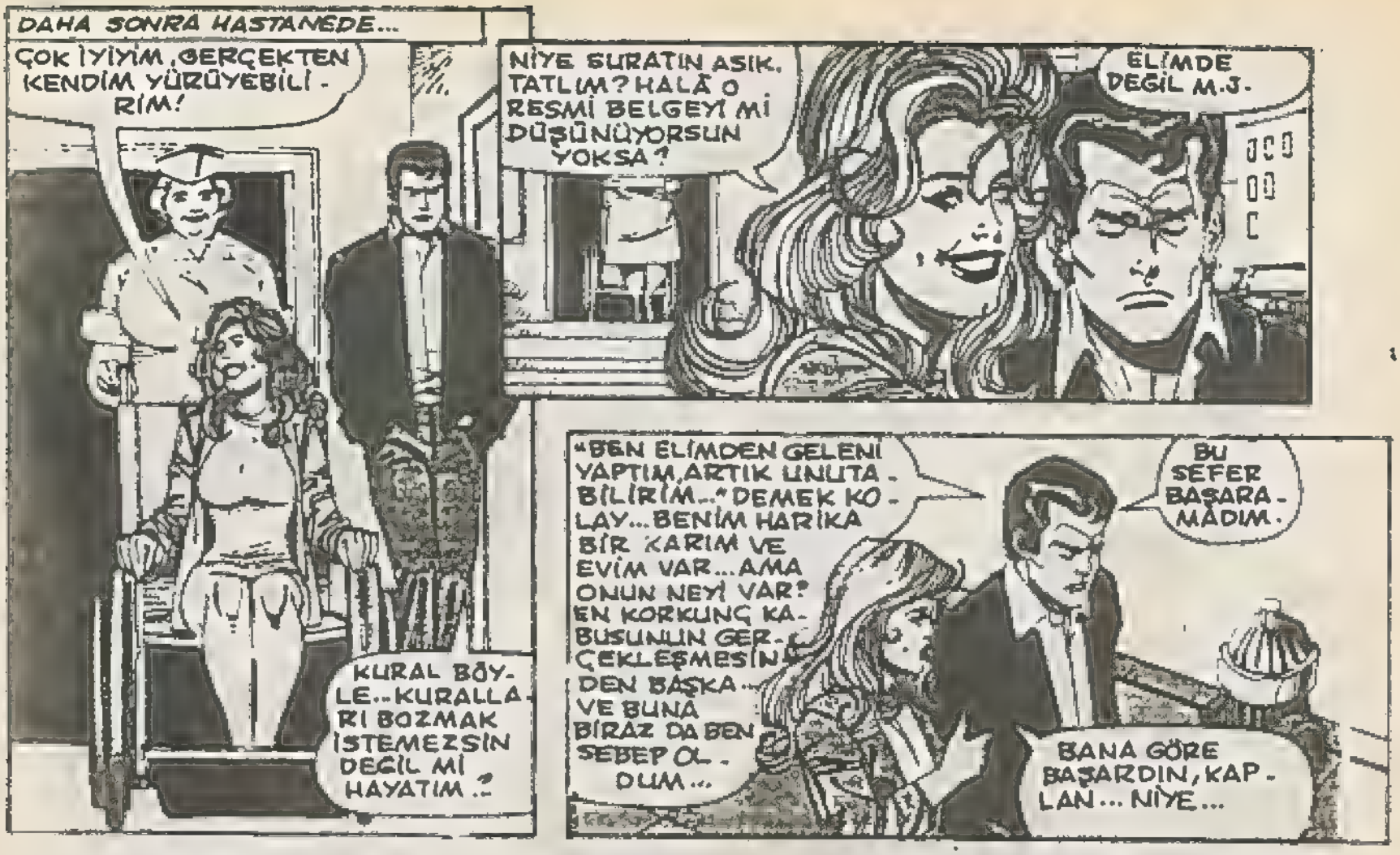

48

BU MACERANIN SONU

2 DERGİ BİR ARADA

Tarkan

KARA MURAT

ÇARŞAMBA GÜNLERİ ÇIKAR.

Bizi öldürecek

KÜTÜKLER...

BİR SORU KÜTÜK..

HİÇ AKLINIZA GELİR MİYDİ, HULK'U DEV BİR KÜTÜK KAMYONUNU ÇEKERKEN GÖRECEĞİNİZ ?..

KANADA'DAKİ İNSANLAR DA BU SAHNEYİ HİÇ BEKLEMİYORLARDI...

BUNU YAPANIN DEĞİŞİK BİR HULK OLDUĞUNU ELBETTEKİ BİLEMEZLERDİ...

EVET, SAYISIZ GAMA IŞINI TEDAVİLERİ SAYESİNDE...

GAS

EAT

HEY.!

BIÇAK ATÖLYESİ SABAHTAN BERİ TAM KAPASİTE ÇALIŞIYOR.

SENİN BÖLGENDEN HİÇ BU KADAR AĞAÇ GELDİĞİNİ HATIRLAMIYORUM. NASIL BAŞARDIN, DOĞRUYU SÖYLE.

JACK'A DA SÖYLEDİĞİM GİBİ MÖSYÖ...

BİR NEFESTE AĞAÇLAR YERE YIKILSA...

PFFFFT!

...NE KADAR HARİKA OLURDU DEĞİL Mİ?

JACK BUNUN İÇİN ÇOK GÜÇLÜ BİR NEFES GEREK DEDİ..AMA OLDU MÖSYÖ...

İŞTE...

EVET, OLDU...TIPKI PİER'İN ANLATTIĞI GİBİ...

HULK'UN GÖRÜNMEDEN YAPTIĞI UFAK BİR YARDIMLA...

ŞİMDİ BİZİM KERESTELERİ BİÇ DE HEPİMİZ ZENGİN OLALIM...

NE, YOO, OLAMAZ!

AMA SANIRIM PİYASADA KERESTE PATLAMASI OLACAK.

HEY O DA NE?

SEN NE DİYORSUN PİER? OLAĞANÜSTÜ HULK İÇİN...

HİÇ BİRŞEY İMKANSIZ DEĞİLDİR...

Bİ...BİR CANAVAR... TONLARCA YÜKÜ ÇEKİP GETİRİYOR...

YÜZLERCE TON!..

EĞER BU İNSANLARA KERESTELERİNİ BİÇMEK İÇİN UYGUN BİR FİYAT UYGULARSAN CANAVAR LAFINI UNUTURUM...

EN İYİ FİYAT, PİER'İN YÜKÜ VE BUNUNLA PİYASADAKİ BÜTÜN RAKİPLERİMİ GEÇECEĞİM...

BUNLAR SAYESİNDE ALTI KIŞ RAHAT EDECEĞİZ.

BİZE BÜYÜK İYİLİK ETTİN GENÇ ADAM.

EKİNİMİZ MAHVOLUNCA AÇLIKTAN ÖLECEĞİMİZİ SANMIŞTIK.

LÜTFEN... ASIL TEŞEKKÜR ETMESİ GEREKEN BENİM...

BANA BÜYÜK GÜCÜN, BÜYÜK SORUMLULUK GETİRDİĞİNİ ÖĞRETTİNİZ...

SENİN DAHA ÖNCE BİR CANAVAR OLDUĞUNA İNANAMIYORUM.

AMA ÖYLEYDİM... ÖFKE DOLU, VAHŞİ, KÖTÜ NİYETLİ BİR CANAVARDIM...

BAZEN BÜTÜN BİR ŞEHRİ, BAZEN BÜTÜN ÜLKEYİ TEHLİKEYE ATTIĞIM OLDU...

BAZI ZAMANLARDA BÜTÜN DÜNYA İNANILMAZ HULK'IN DEHŞETİYLE TİTREDİ...

HEPSİNİ KORKUNÇ BİR RÜYA GİBİ HATIRLIYORUM...

AMA RÜYA DEĞİLDİ. KENDİME GELDİĞİM ZAMAN ETRAFIMDA HULK'UN YAPTIĞI ZARARLARIN BELİRTİLERİNİ GÖREBİLİYORDUM.

HULK'UN İÇİNE HAPSOLAN ADAM BU İŞE BİR ÇARE ARIYORDU, AMA İNSAN OLDUĞUM ANLAR O KADAR AZDI Kİ...

...HER SEFERİNDE VAHŞİ HULK YÜZÜNDEN İŞİM YARIM KALIYORDU...HİÇ BİR İŞİ SONUNA ERDİRECEK KADAR UZUN SÜRE İNSAN KALAMIYORDU...

AAA...BAKIN!

ARTIK İSTEDİĞİM ZAMAN İNSAN OLUYORUM.

AMAN TANRIM!

VE BİR DÜŞÜNCE İLE...

...YENİDEN...

...KORKUNÇ VE GÜÇLÜ HULK'A

DÖNÜŞÜYORUM.

KORKMAYIN. BEN HALÂ BRUCE BANNER'İM... KONTROL ALTINDAYIM...

HULK YANIM TAMAMİYLE YOKOLDU...

SENDEN KORKMUYORUZ. SEN BİZE YARDIM ETTİN. BİZİMLE KALIR MISIN?

KALMAK MI? ÇOK İYİSİNİZ, AMA OLMAZ...BU HARİKA HABERİ PAYLAŞMAM GEREKEN İKİ DOSTUM VAR...

BETTY VE RICK HAYATTA OLUP OLMADIĞIMI BİLE BİLMİYOR...

AMA BENİ UNUTMAYIN...KALBİNİZDE SAKLAYIN...

DUALARINIZA İHTİYACIM VAR.

BU DÜNYADA İNANILMAZ HULK'A BİR YER BULABİLMEK İÇİN...

...YEŞİL DEV GÜÇLÜ AYAKLARIYLA SIÇRADI...

GÖZDEN KAYBOLMADAN ÖNCE DÖNÜP SON BİR KEZ EL SALLADI..

BÜTÜN KÖY HALKI ONA EL SALLADI... ONA DUA EDECEKLERDİ...

BU GÜÇLÜ DEV İNSANIN ARADIĞI HUZURU BULABİLMESİ İÇİN...

HUZUR. BU İNANILMAZ HULK İÇİN YEP. YENİ BİR KAVRAMDI.

BANA BAKIN... GÜÇLE DOLUYUM. YAŞAYAN DİNAMO GİBİ...

BİR SIÇRAYIŞTA KAÇ KİLOMETRE GİDİYORUM ACABA... ELLİ, YÜZ?

BUNU HESAPLAMAK ZOR DEĞİL...

AMA HİÇ ÖNEMİ YOK. ÇOK EĞLENİYORUM.

BENDEN BAŞKA KAÇ KİŞİ BULUTLARA KADAR SIÇRAMA YETENEĞİNE SAHİPTİR?..

BEN İSE BUNU KASLARIMLA YAPIYORUM.

NE MUHTEŞEM BİR DUYGU

TEPEDEN BAKINCA YAKLAŞMAKTA OLAN TRENİ FARKETTİ...

BİR TERSLİK VAR...

KÖRRÜNÜN DEMİRLERİ AÇILMIŞTI...

VE HULK TEHLİKEYİ GÖRMÜŞTÜ...

AMA MAKİNİST FARKINDA DEĞİLDİ...

TEHLİKEYİ ÖNLEMEK İÇİN BİRŞEYLER YAPMALIYIM..

OLAMAZ! ŞURAYA BAKIN!

AMERİKALI CANAVAR. HANİ ŞU HULK DEDİKLERİ

BAKIYORUM ÜNÜM BURAYA KADAR YAYILMIŞ... AMA ONLARI KURTARDIKTAN SONRA...

...BÖYLE DÜŞÜNMEYECEKLER...

AMAN TANRIM! ZATEN ZAYIF OLAN KÖPRÜ BENİ TAŞIMADI...

RUMBLE SPLASH

TREN AŞAĞIYA YUVARLANIYOR.

CANAVAR KÖPRÜYÜ YIKTI...

HEPİMİZ ÖLECEĞİZ.

AIEEEE!

HAYIR...YÜZLERCE İNSAN...ÇOLUK, ÇOCUK BENİM HATAM YÜZÜNDEN ÖLECEKLER...KEŞKE YAPABİLECEĞİM BİRŞEY OLSA... DUR...ONUN GİBİ DÜŞÜNDÜĞÜM İÇİN UNUTMUŞUM...BEN ARTIK ÇARESİZ BRUCE BANNER DEĞİLİM..

BEN HULK'UM... HULK HERŞEYİ YAPABİLİR...

YEŞİL DEV TRENE DOĞRU SIÇRADI...

ANDRE, ARTIK DÜŞMÜYORUZ.

AMA NASIL OLUR BU?

10

İNSANLAR ONA CANAVAR DEMİŞ, ONDAN KORKU İLE KAÇMIŞLARDI, AMA ASLA...
HULK'UN GÜCÜNÜ İNKAR ETMEMİŞLERDİ...

AZ SONRA.

ÖNCE KÖPRÜYÜ YIKARAK BİZİ KORKUTTUN, SONRA TRENİ TEKRAR RAYA YERLEŞTİREREK BİZİ KURTARDIN... NEDEN? NE BİÇİM CANAVARSIN SEN?

KÖPRÜNÜN DEMİRLERİ AÇILMIŞTI... YARDIM ETMEK İÇİN ATLADIM...

SADECE İYİLİK İÇİN...

ANNE... YEŞİL ADAM YAKLAŞMASIN...

SENİ İNCİTMESİNE İZİN VERMEM YAVRUM.

ONU NASIL DURDURACAKSINIZ?.. ONUN GİBİ VAHŞİ BİR YARATIĞI KİM DURDURABİLİR?.

CANAVAR MI? HULK HAYAT KURTARIYOR, SİZ HALÂ ONA CANAVAR DİYORSUNUZ...

BAKIN, BİZE DOĞRU GELİYOR!..

BİZİ ÖLDÜRECEK.

KOŞUN... KAÇIN!

EVET, KOŞUN... HULK SİZİN GİBİ APTAL İNSANLARI...

HEY, NELER DİYORUM BEN? BEN CANAVAR DEĞİLİM. BEN İNSANIM... GİDİP BİRAZ DÜŞÜNMELİYİM.

HULK BÜYÜK BİR HIZLA UZAKLAŞTI...

BU KEZ BAŞKA DUALAR EDİLİYORDU...

ÇOK ŞÜKÜR BİZE BİRŞEY YAPMADI...

BU ARADA...

NE OLDU BANA ÖYLE? AKLIMI MI YİTİRDİM?

YOKSA HULK YANIM TAMAMEN ÖLMEDİ Mİ?..

BELKİ BİLİNÇALTIMIN DERİNLİĞİNE GÖMÜLDÜ...

(HERHALDE O KADAR DERİN DEĞİL Kİ ÖFKELENİNCE ÇIKIYOR...

EĞER HULK'UN GÜCÜNÜ KULLANACAKSAM, HİSLERİMİ KONTROL ALTINA ALMALIYIM...

ÇÜNKÜ ARTIK CAHİL VE KAFASIZ BİR DEV DEĞİLİM...

HULK KANADA İLE AMERİKA'YI AYIRAN SINIRA GELMİŞTİ...

AMA EVİNE BİR İNSAN OLARAK DÖNMEK İSTİYORDU...

THWOOM!

EVİME NE KADAR YAKLAŞTIM...

CANADA

ŞİMDİ MONTANA'DA OLUP BALIK AVLAMAK İSTERDİM...

BURADA HİÇ OLAĞANÜSTÜ BİRŞEY OLMUYOR...

AMA BUGÜN OLACAK DOSTUM...

13

HEY, DUR BAKALIM. NEREYE GİDİYOR-SUN?

EVİME.

AİT OLDU-GUM YERE...

HAYIR. BU KIYAFETLE OLMAZ...

YANİ ELBİSESİZ OLMAZ..

SİZ BE-NİM KİM OLDUĞU-MU BİLİ-YOR MUSU-NUZ?

BENİM ADIM BANNER BRUCE...

BANNER? YANİ ŞU MEŞHUR DOKTOR!

HANİ HULK OLAN...

EVET!

ŞİMDİ LÜTFEN KENARA ÇEKİ-LİN DE...

...EVİME GİDEYİM...

EVİNE İNSAN GİBİ DÖNMEK İSTEMİŞTİ...

AMA SINIRI BİR CANA-VAR OLARAK GEÇMİŞTİ...

PTOW

POW

POW

BURASI BİRİNCİ SINIR KARAKOLU. HEMEN POLİSE HABER VERİN...

HULK AMERİKA'YA GİRDİ...

YALNIZ VE YÜRÜ-YEREK.

14

GÜNEYDE NEW MEKSİKO ÜZERİNDE GARİP BİR GEMİ YOL ALIYORDU...

BU BANŞİ GEMİSİYDİ.

VREEEE

GAMMA ÜSSÜNE GİDİYORDU...

VREEEE

DÜMENDE BANŞİ'NİN MUCİDİ BERET OTURUYORDU...

BLEEP

BERET, KRİLOR GEZEGENİNDEN GELEN BİR TEKNİK ARTİSTTİ...

YOLCULARDAN BİRİSİ BETTY ROSS...

DİĞERİ İSE GAMMA IŞINLARI YÜZÜNDEN ÖLMEK ÜZERE OLAN RİCK JONES...

BANŞİ SONUNDA YERE İNDİ...

VE ÜÇ PARMAKLI YARATICISININ ELİNDE TEKRAR MASKE HALİNE DÖNÜŞTÜ.

HAYATIM DA GÖRDÜĞÜM.

EN ŞAŞIRTICI ŞEY... TAHMİN EDİYORUM.

ÇANTAMIN İÇİNDEKİ EN BASİT KREASYONLARIMDAN BİRİ... AMA BENİ DÜNYAYA O GETİRDİ. BURAYA DA O GETİRDİ...

GAMMA ÜSSÜ...

BURADA BİR SÜRÜ KÖTÜ ANIM VAR!

ETRAFTA KİMSE GÖRÜNMÜYOR.

ÖYLE... BA-BAM GENERAL ROSS'UN RAHATSIZ LANMASIN-DAN VE BA-BAMIN SAĞ KOLU OLAN KOCAM GLENN TALBOT'UN.

BRUCE BANNER'I. YANİ SEVDİĞİM ADAMI... YAKALAMAK UĞ-RUNA ÖLMESİ ÜZERİNE...

...HÜKÜMET BURAYI KAPATTI...

HULK'UN HAYATI KONUSUNDA YAPACAĞIM DÖKÜMENTER FİLM İÇİN İLGİNÇ BİLGİLER...

ÖNCE YILDIZLARIMDAN BİRİ OLAN RICK JONES'İN HAYATINI KURTARALIM DA...

BUNU NASIL YAPACAĞIZ...

BİLMİYORUM...AMA BURADA GAMA ŞUASI ZEHİRLENMESİNE KARŞI BAZI ALETLER OLMALI...

BU İŞ BUNUN İÇİN YAPILDI.

SLEEPLE!

NE VAR, NE OLDU STURKI?..

DÜNYADA OLDUĞUN İÇİN SİNİRLİ MİSİN?

ZAVALLIM BENİM...HERKESİ RAHATLATIYORSUN AMA KENDİN?

HULK!

OYSA BERET'İN GÖZDESİNİN HUZURSUZLUĞUNUN BİR NEDENİ VARDI: GÖKYÜZÜNDE UÇAN JETLER...

BU ARADA BİR KAÇ MİL KUZEYDE...

BU İŞİ MANTIKLI BİR ŞEKİLDE KONUŞAMAZ MIYIZ?

BİR ADIM DAHA ATARSAN SENİ HAVAYA UÇURURUZ CANAVAR.

BU ASKERLERİN HEPSİ DAHA ÇOCUKTU...ÇOK AZ EĞİTİM LERİ VARDI VE ÇOK FAZLA JOHN FORD FİLMİ SEYRETMİŞ-LERDİ...

BİR CANAVARLA KARŞILAŞACAKLA-RINI HİÇ UMMUYORLARDI...

BAKIN SONRA-DAN PİŞMAN OLACAĞIMIZ BİRŞEY YAPMAYALIM.

SAKIN ADIM ATMA...HER TÜRLÜ YETKİM VAR...BU ÜLKEYİ MAHVE-DEMEYECEKSİN...

BAŞKANI TELEFON-LA BAĞLAYIN BEN GÖRÜŞEYİM.

ELİNİ KALDIRIYOR... BİZE SALDIRA-CAK...

TETİKLER ÇEKİLDİ...

VE BÖLGE CEHEN-NEME DÖNDÜ...

BUNLAR OLSUN İSTEMEZ-DİM...

İNANILMAZ HULK SAĞINA SOLUNA BAKMADAN YÜRÜDÜ GİTTİ...

KURŞUNLAR GERİ TEPİYOR...

NEDEN YAPILMIŞ BU?

ÜSTÜMÜZE GELİYOR.

KAÇIN!

ANNE!

HULK SİLAHLARIN DUMANLARI ARASINDAN.

ASKERLER ŞAŞKIN ŞAŞKIN ARKASINDAN BAKAKALDILAR...

UZAKLAŞTI GİTTİ...

BİZİ UMURSAMADI-YAŞAMAMIZA İZİN VERDİ...

LANET OLASI CANA - VAR... KOCA BİR OR - DUYU ES GEÇİP GİDEMEZSİN.

NEYİN VAR SENİN? NİYE DÖVÜŞMÜYOR - SUN?
NİYE GELDİN BURAYA?

SİZE SÖY - LEMİŞTİM.
BEN SADECE EVE GİTMEK İSTİYORUM..

SONRA HULK UZAKLAŞTI GİTTİ...

OLAYSIZ BİR ŞEKİLDE EVE GİTMEK İSTEMİŞTİ...

AMA SİLAHLARLA KARŞILANMIŞTI...

BELKİ DE YANLIŞ YOL SEÇMİŞTİ...

BU DAĞLAR ONA YABANCIYDI... ÇÖLDEKİ ARKADAŞLARINI ÖZLEMİŞTİ...

OMTHROOMTHROOMTHROOMTHROOM

DOĞDUĞU ÇÖLÜ...

BİRİNCİ BÖLÜM SONU

ONU EZELİM!

İKİNCİ BÖLÜM

SON GÜNLERDE İNANILMAZ HULK'UN HAYATINDA BÜYÜK BİR DEĞİŞİKLİK OLMUŞTU

ARTIK HULK'U BRUCE BANNER'İN BEYNİ KONTROL EDİYORDU...

BU DURUM DAHA İNSANCIL BİR CANAVAR MI YARATMIŞTI YOKSA CANAVAR GİBİ BİR İNSAN MI, BUNU ANLAMAK İÇİN HENÜZ ERKENDİ...

BİRKAÇ SAAT İÇİNDE HULK'UN GÜÇLÜ AYAKLARI ONU KANADA SINIRINDAN NEW MEKSİKO ÇÖLÜNE GETİRMİŞTİ...

SENELER ÖNCE BU ÇÖLDE, GAMA BOMBASININ PATLAMASI SONUCU DR. BRUCE BANNER, İNANILMAZ HULK HALİNE DÖNMÜŞTÜ...

O GÜN, BUGÜN BU ÇÖL ONUN EVİ OLMUŞTU...

EVİM!

İŞTE, ÇÖL GÖLÜNÜN KENARINDAKİ LABORATUVARIM. BU MAĞARA İÇİNDE KAÇ YIL BENİ HULK OLMAKTAN KURTARACAK TEDAVİ YOLLARINI ARADIM...

AMA ARTIK İYİLEŞTİM!..

ARTIK HULK VAHŞİ, MANTIKSIZ BİR CANAVAR DEĞİL...

BRUCE BANNER İSTEDİĞİ ANDA HULK OLABİLİYOR...

BU DEĞİŞİKLİĞİ BANNER'İN BEYNİ, YANİ BENİM BEYNİM KONTROL EDİYOR.

DAHA ÖNCELERİ BANNER VE HULK İKİ AYRI İNSANDI.

ŞİMDİ HULK, BRUCE BANNER.

BUNU RİCK JONES VE BETTY ROSS'A ANLATMALIYIM.

ÇOK SEVİNECEKLER.

ONLAR DA BENİMLE BİRLİKTE BURAYA HULK BELASINI ORTADAN KALDIRMAK İÇİN GELMİŞLERDİ. ARTIK TEHLİKE BİTTİ...

HULK'UN GÜCÜ İNSANLIĞIN İYİLİĞİ İÇİN KULLANABİLİRİM!

EVET İYİLİK İÇİN...

DAHA ÖNCE HULK'UN YAPTIĞI KÖTÜLÜKLERİ UNUTTURMALIYIM.

HIMM. LABORATUVARDA KİMSE YOK. NE BETTY NE RİCK...

ŞU GAMMA PROJEKTÖRÜM... ARTIK DEĞİŞİMİMİ KONTROL EDEBİLDİĞİME GÖRE BUNA GEREK KALMADI...

AÇLIKTAN ÖLÜYORUM. EN SON NE ZAMAN YEDİM HATIRLAMIYORUM. HULK OLARAK EPEY ENERJİ HARCADIM.

AÇLIK HULK'U PEK ETKİLEMEZDİ. HİÇBİR ŞEY ETKİLEMEZDİ...

GÜNLERCE... HATTA HAFTALARCA YEMEDEN, UYUMADAN DURABİLİRDİ...

ONA GÜÇ VEREN ÖFKEYDİ.

AMA İNSANLAR SADECE ÖFKEYLE YAŞAYAMAZLAR.

BRUCE BANNER HEM KENDİ HEM HULK İÇİN YEMEK ZORUNDA... İYİ Kİ BETTY BURAYA BİRAZ YİYECEK DEPOLAMIŞTI...

MISIR

BİFTE

BARBUNYA

PEKİ AMA RİCK İLE BETTY NEREDE? BEN EN FAZLA BİR HAFTA ORTADA YOKTUM. BENİ BEKLEMELERİ GEREKİRDİ...

NE? GAMA PROJEKTÖRÜ AÇIK. KULLANIM MİKTARI DA YAZILI...

AMA BEN ÇALIŞTIRMA - DIM. AMAN TANRIM!.. , MUAZZAM BİR ENERJİ KULLANILMIŞ.

BU KADAR YOĞUN GAMMA ŞUASI NORMAL İNSAN VÜCUDUNA BÜYÜK ZARAR VERİR.

BU MİKTAR YENİ BİR HULK YARATMAYA YETER...

VE O AN BRUCE BANNER ANIMSADI.

HULK'UN YAYDIĞI IŞINLARI İZLEYEN HULK AVCILARI ÇÖLE ONU BULMAYA GELMİŞLERDİ. AMAÇLARI ONDAN YARDIM İSTEMEKTİ, AMA RICK BUNU BİLMİYORDU...

ÜÇE KARŞI BİR.

HULK'UN YARDIMA İHTİYACI VAR.

O ANDA RICK İLE HULK ARASINDA GEÇEN KONUŞMAYI HULK ANLAYAMAMIŞTI...

YARDIM MI? NASIL BİR YARDIM RICK?

DOKTOR BANNER'İN LABORATUVARIN-DAN GELECEK BİR YARDIM.

RICK'İN NE DEMEK İSTEDİĞİNİ ŞİMDİ ANLIYORUM.

DAHA ÖNCE NASIL ANLAMADIM.

BANA HEP HULK'U YOK ETMENİN YANLIŞ OLACAĞINI SÖYLÜYORDU...

HULK'U KONTROL EDEBİLİRSEM.

...BU GÜCÜN İNSANLIĞIN YARARINA KULLANABİLİRDİM.

VE GERÇEKTEN BÖYLE OLDU.

AMA O BUNU BİLMEDİĞİ İÇİN, DÜNYANIN AKILLI BİR HULK'A İHTİYACI OLDUĞUNA DA İNANDIĞI İÇİN.

...KENDİNİ FEDA ETTİ.

RİCK KENDİNİ GAMA ŞUALARI-NA MARUZ BIRAK-TI... BANA YAR-DIM ETMEK İÇİN İKİNCİ BİR HULK OLMAYA ÇALIŞTI...

AMAN TANRIM! CANAVARKEN DAİMA YANIMDA OLAN BİR ÇOCU-ĞU NE HALE GETİRDİM BEN...

LABORATUVARDA NE-LER OLDUĞUNU ANIN-DA KAVRAYAN DR. BANNER'İN BEYNİYDİ.

AMA YEŞİL DEV'İ ÇÖLÜN ORTASINDAN ATAĞA GEÇİ-REN İNANILMAZ HULK'UN GÜCÜYDÜ...

ARKADAŞLARINI NERE-DE ARAMASI GEREKTİ-ĞİNİ SÖYLEYEN DE HULK'UN İÇGÜDÜLERİ İDİ...

GAMMA ÜSSÜ...

PATRONUM GAMMA ÜSSÜNÜN BOŞ OLACAĞINI SÖYLEMİŞTİ, AMA YANILMIŞ...

GÖREVİMİ KİMSEYE GÖRÜNMEDEN TAMAMLAYABİLMELİYİM.

GÖREV...

BURASI ASLINDA GAMMA ŞUALARINI ARAŞTIRMA MERKEZİ OLARAK KURULMUŞTU..

BU ARAŞTIRMALARIN ÇOĞU HALK TEHLİKESİNİ ORTADAN KALDIRMAYA YÖNELİKTİ...

ÇOĞU, HEPSİ DEĞİL..

BİR KISMI DENEY İÇİNDİ..

GAMMA ÜSSÜNDE ÇALIŞANLAR RADYASYON HAKKINDA KENDİLERİNİN BİLE ANLAYAMADIĞI BAZI ŞEYLER KEŞFETTİLER... MALZEMELER BURADA..

DİŞİ KARGA KARMAŞIK KORİDORLARDA YOLUNU RAHATÇA BULUYORDU...

GAMMA ŞUALARI ARAŞTIRMA LABORATUVARI

GİRİŞ YASAK...

BU BÖLÜMÜN GÜVENLİK SİSTEMİ ÇALIŞIYOR...

GİRİŞ KARTIM İYİKİ VAR.

PATRONUM GİRİŞİMİ GARANTİLEMEK İÇİN BU GİRİŞ KARTINI VERDİ...

KARTI KAPININ ÖZEL KİLİDİNE SOKTU...

VE KOCA KAPI AÇILDI...

BEN SERBEST ÇALIŞAN BİR CASUSUM. EN YÜKSEK PARAYI VEREN İÇİN ÇALIŞIRIM... BU KEZ BENİ KİRALAYAN KİŞİ BURADAN İSTEDİĞİ SIRLAR KARŞILIĞINDA...

...BANA UFAK BİR SERVET VADETTİ...

BURASI ARAŞTIRMA LABORATUVARININ GİRİŞİYDİ...

BURADA BULUNAN SİLAHLAR ULUSLARARASI SİLAH PAZARINA BÜYÜK CANLILIK GETİREBİLİR. O!...

DİŞİ KARGA SİLAHLAR İÇİN GÖNDERİLMEMİŞTİ...

ONA GÖRDÜKLERİNE ALDIRMAMASI SÖYLENMİŞTİ...

AMA BU DEV ANITA, NASIL ALDIRMAZDI...

BU ARADA.

GAMMA ÜSSÜ. RİCK VE BETTY BURADA OLMALI...

ÇÖLDE EN YAKIN HASTANEYE KİLOMETRELERCE UZAKTA İKEN.

GAMMA IŞINLARINDAN ZEHİRLENEN BİRİNİN BURAYA GETİRİLMESİ EN NORMALİ...

LIMARIM BETTY DE NORMAL OLANI YAPMIŞTIR...SONRA DA YARDIM İSTEMİŞTİR.

YA DR. LEONARD SAMSON'DAN... YA DA GENERAL BABASINDAN.

AMA ŞİMDİ HATIRLADIM. RİCK'İN BABASI MAĞARANIN ÖNÜNDEYDİ...

BELKİ DE BURAYA GELMEDİLER. BELKİ HALÂ ÇÖLDE YARDIM BEKLİYORLARDIR...

BELKİ DE BURAYA GELMEKLE RİCK'İ ÖLÜME MAHKUM ETTİM.

YETER, BANNER... KENDİNE GEL. ÖNCE ÜSSÜ ARAŞTIR.

NEREDEN BAŞLASAM?

İŞTE! GAMMA ARAŞTIRMA BÖLÜMÜ. GENERAL ROSS BURAYI TEK AMAÇLA İNŞAA ETMİŞTİ... BENİ TEDAVİ ETMENİN VEYA ÖLDÜRMENİN BİR YOLUNU BULMAK İÇİN..

TABİİ HİÇBİR ZAMAN BAŞARAMADI... VE SONUNDA TAHSİSATI KESTİLER VE ÜSSÜ KAPATTILAR...

HULK ODALARI TEK TEK ARAŞTIRARAK SONUNDA ARKA - DAŞLARINI BULDU..

RİCK! BETTY.. ÇABUK SÖYLE, NASIL.

HA...ŞEY...ŞİMDİLİK İYİ... DURUMUNU MUHAFAZA EDİYOR...

AMA YAŞAM DESTEĞİ SEDYESİNDEN KALKTIĞI AN ÖLECEK.

AMA SEN HULK'SUN... VE BRUCE BANNER GİBİ KONUŞUYORSUN!

ŞİMDİLİK UZUN HİKAYE HAYATIM...RİCK'İ TEDAVİ ETMELİYİM...

BENİ DUYDUN MU OĞLUM? GERİ DÖNDÜM.

ÖLME. NE İZİN VERMEYECEĞİM

BRUCE BANNER'İN... BEYNİNE...SAHİP BİR HULK... İKİNİZİN DE... YAŞAMASI İÇİN... BİR YOL...BULACAĞINI...BİLİYORDUM...

SEN APTAL ÇOCUK. NİYE KENDİNİ O KADAR ŞUAYA MARUZ BIRAKTIN?

HİÇ...ANLAMADIN DEĞİL Mİ...DOKTOR? SEN HULK'TAN KURTULMAK... İSTİYORDUN...

AMA HULK BENİM DOSTUMDU.. HEP DOSTLARIMI KAYBEDİYORUM... KAPTAN MARVEL GİBİ. DÜNYAYI...HULKSUZ BIRAKAMAZDIM.

BEN DE. YENİ BİR HULK... YAPAYIM DEDİM.

DEMEK BÖYLE...GAMMA IŞINLARININ HERKESİ DEĞİŞİK ETKİLEYECEĞİ AKLINA GELMEDİ Mİ?

SENDE BÜYÜK ÖLÇÜDE RADYASYON ZEHİRLENMESİ OLMUŞ... KANSER GİBİ HÜCRELERİ YOK EDİYOR...

SENİ İYİLEŞTİRMEK İÇİN BU İŞLEMİN TERSİNE ÇEVRİLMESİ LAZIM... YANİ GAMMA ŞUALARININ GERİYE ÇEKİLMESİ GEREKİYOR... BU PROJEKTÖRÜ SANA YAKLAŞTIRMALIYIM...

BU NE GÜÇ BÖYLE?..

BU MAKİNALARIN ÇOĞUNU BEN DİZAYN ETTİM... BENİ İYİLEŞTİRMELERİ ÜMİDİYLE...

AMA ÇOK UZUN SÜRE HULK OLARAK KALDIM. GAMMA ŞUALARI JENETİK YAPIMI ÇOKTAN DEĞİŞTİRMİŞTİ.

AMA SEN BİRKAÇ GÜNDÜR BÖYLESİN. VE BU SEDYE ŞUALARIN YAYILMASINI ÖNLEMİŞ GÖRÜNÜYOR...

ONUN İÇİN... UFUK DA OLSA... KURTULMA ŞANSIN VAR RİCK...

BRUCE BANNER OLDUN!.. TANRI AŞKINA, NASIL OLDU BU?

RİCK KURTULDUKTAN SONRA SANA HERŞEYİ ANLATACAĞIM BETTY!..

BU DA NE?

OH!

STURKLE!

BÜTÜN ÜSSÜ YERİNDEN SARSAN BİR GÜÇ BU!

BİLİYOR-DUM.Yİ-NE TEHLİ-KE...

HULK'UN OLDUĞU YERDEN TEHLİKE HİÇ EKSİK OL-MAZ.

ONUN İÇİN BİR TEDAVİ YOLU BUL-MANI İSTEMİŞ-TİM, BRUCE. TAMA TEHLİKEDEN KUR-TULMAN İÇİN...

BENİM DE İSTEDİĞİM BUYDU BETTY!

AMA BAZEN İSTEKLER DEĞİŞİYOR.

MESELE ŞU, ARTIK HEM BANNER, HEM DE HULK'UM.

EĞER TEHLİKE SÖZ KONU-SUYSA...

...BUNU HULK OLA-RAK KARŞILAMAM-DA YARAR VAR.

RİCK'E BAKIN... ALETLERE BİRŞEY OLMASIN.

BEN TEHLİKEYİ HALLEDİP HEMEN DÖNERİM.

GÜCÜ OLAN CESUR BİR ADAMA YARAŞIR SÖZLER...

AMA GÖRDÜĞÜM MANZARA KARŞI-SINDA HULK BİLE ŞAŞIRMIŞTI...

BU MEGALİT'Tİ...

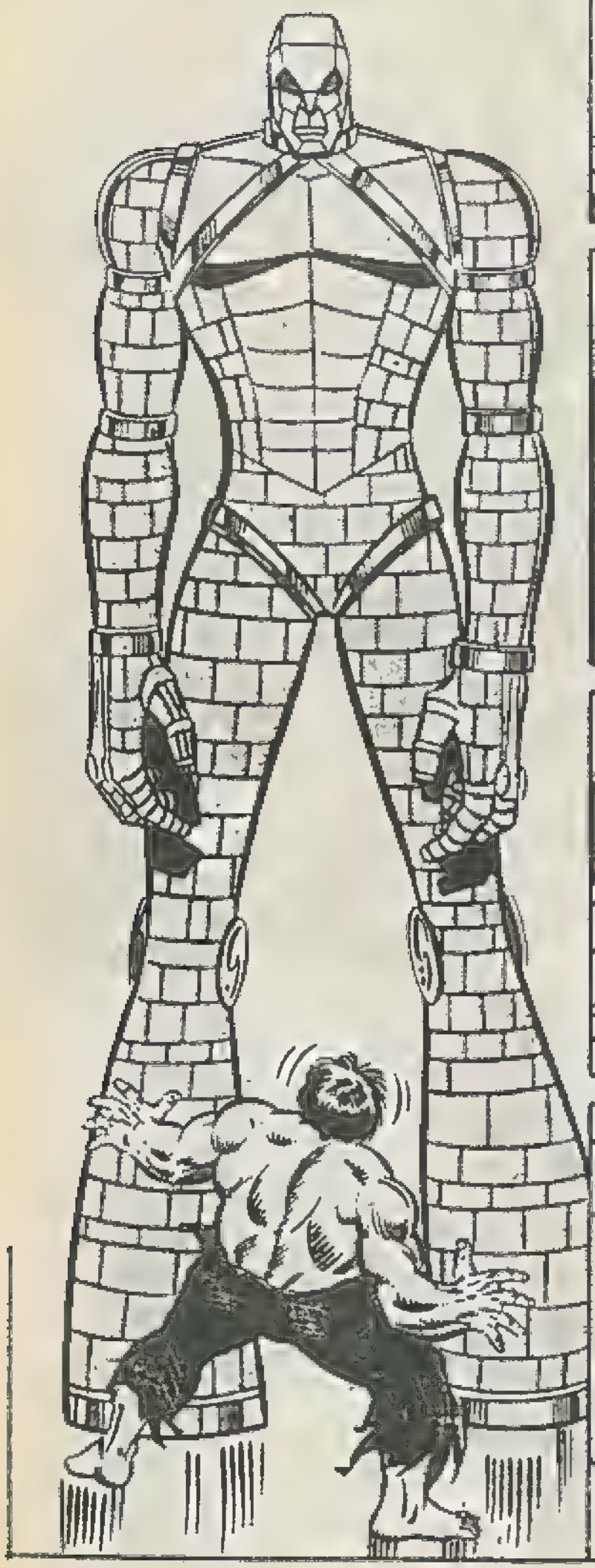

BU ARADA GAMMA ÜSSÜNDE BAŞKA YERDE...

HULK, BURADA MI? BU HE-SAPTA YOKTU...

AŞLINDA PATRONUM GÖREVİN DIŞINDA BİRŞEY YAPMAMI YASAKLAMIŞTI.

AMA İNANILMAZ HULK'U ORTA-DAN KALDIRMAK İÇİN YAPILMIŞ BİR SİLAH ELİ-MİN ALTINDA DURURKEN NA-SIL DAYANA BİLİRİM?

BİRKAÇ APARTMAN BOYUNDA DEV BİR ROBOT. GÖRÜNÜ-ŞE GÖRE TAŞTAN YAPILMIŞ.

DİŞİ KARGA ÖZEL BAŞLIĞI SAYESİNDE MEGALİT'İN DUY-DUKLARINI DUYUYORDU...

VE GÖRDÜĞÜNÜ GÖRÜYOR-DU...

ÇOK KÖTÜ BİR ZAMANDA ORTAYA ÇIKTIN, ROBOT. ARKADAŞIMIN HAYATI TEHLİKEDE...

ONUN İÇİN SE-Nİ HEMEN HALLE-DİP, GÖNDEREN İ SONRA ARARTA-RACAĞIM.

HULK HAMLE YAPINCA...

DİŞİ KARGA İÇGÜDÜSEL OLARAK KENDİNİ KORUMAYA KALKTI...

HULK ÜSTÜME ATILIYOR. BANA SALDIRACAK.

HAYIR! YAKLAŞ-MA!

ÜSTÜNDE ÖZEL BANTLAR OLAN KOLUNU HAVAYA KALDIRDI...

FWAP!

MEGALİT DE KOLU-NU KALDIRDI...

SHROOM!

BAŞARDIM. BİR YUMRUKTA, DÜNYANIN EN GÜÇLÜ YARATIĞINI YERE SERDİM.

BENİ GÖREV-LENDİREN ELBETTEKİ MEGALİT'İ KENDİSİNE VERMEMİ TERCİH EDER.

HATTA ÇALMAMI İS-TEDİĞİ SIR-DAN DA FAZLA.

ÖYLE OLMASA BİLE MEGALİT'İ DEĞERİNİ BİLEN BİRİNE SATA-RIM--DUR! HULK YİNE AYAĞA KALK-TI...

AMA NE FARKEDER? KORKACAK BİR ŞEY YOK. BU ÜZERİMDE-Kİ BANTLAR ŞAYE-SİNDE MEGALİT'İN HER HAREKETİ İLE DİREK BAĞLANTIM VAR. HULK KALKAR-SA.

MEGALİT'E ONU YENİDEN DEVİRMESİ KOMUTUNU VERİRİM.

OLUR BİTER.

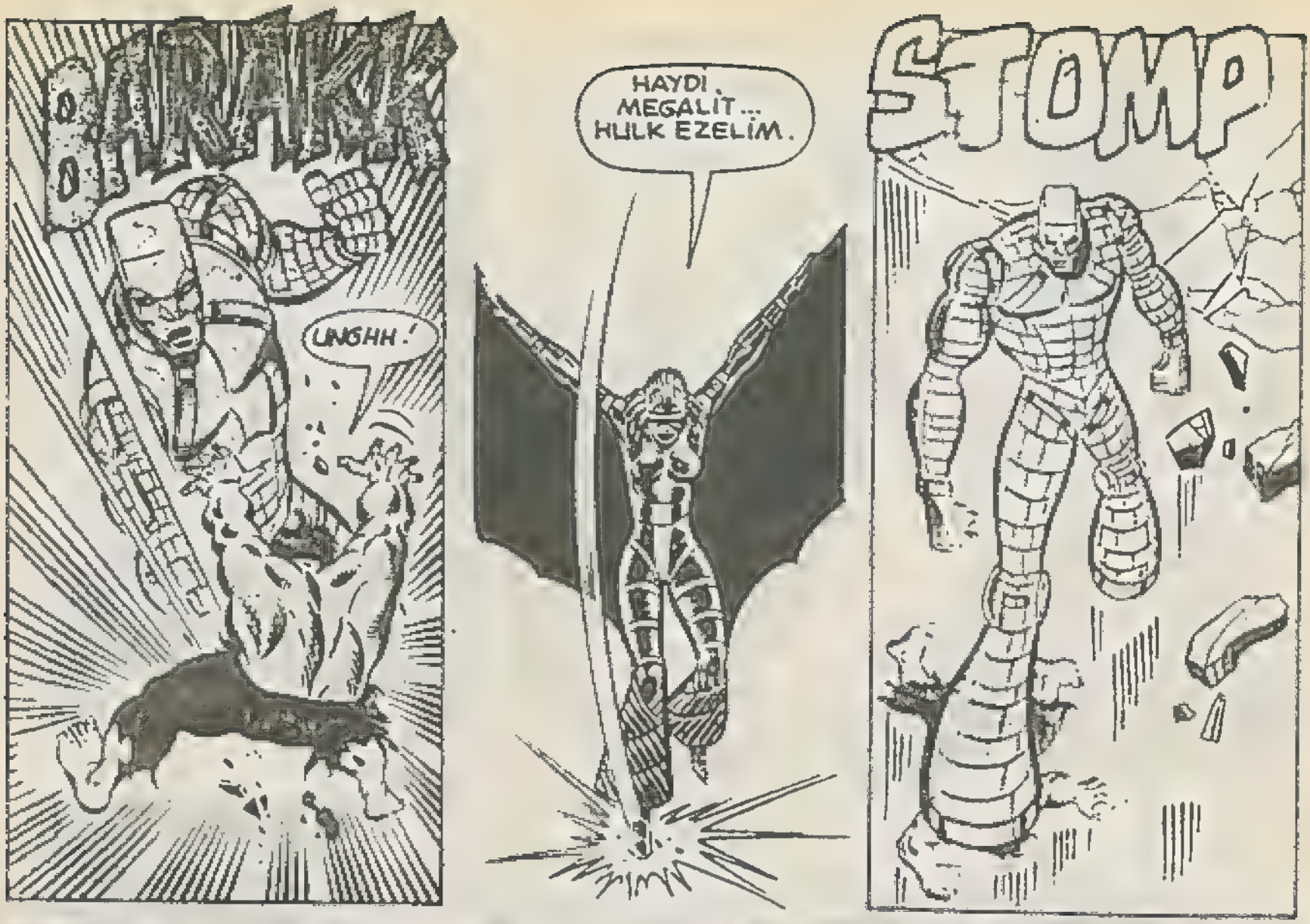
DARAK!
UNGHH!
HAYDI, MEGALİT... HULK EZELİM.
STOMP

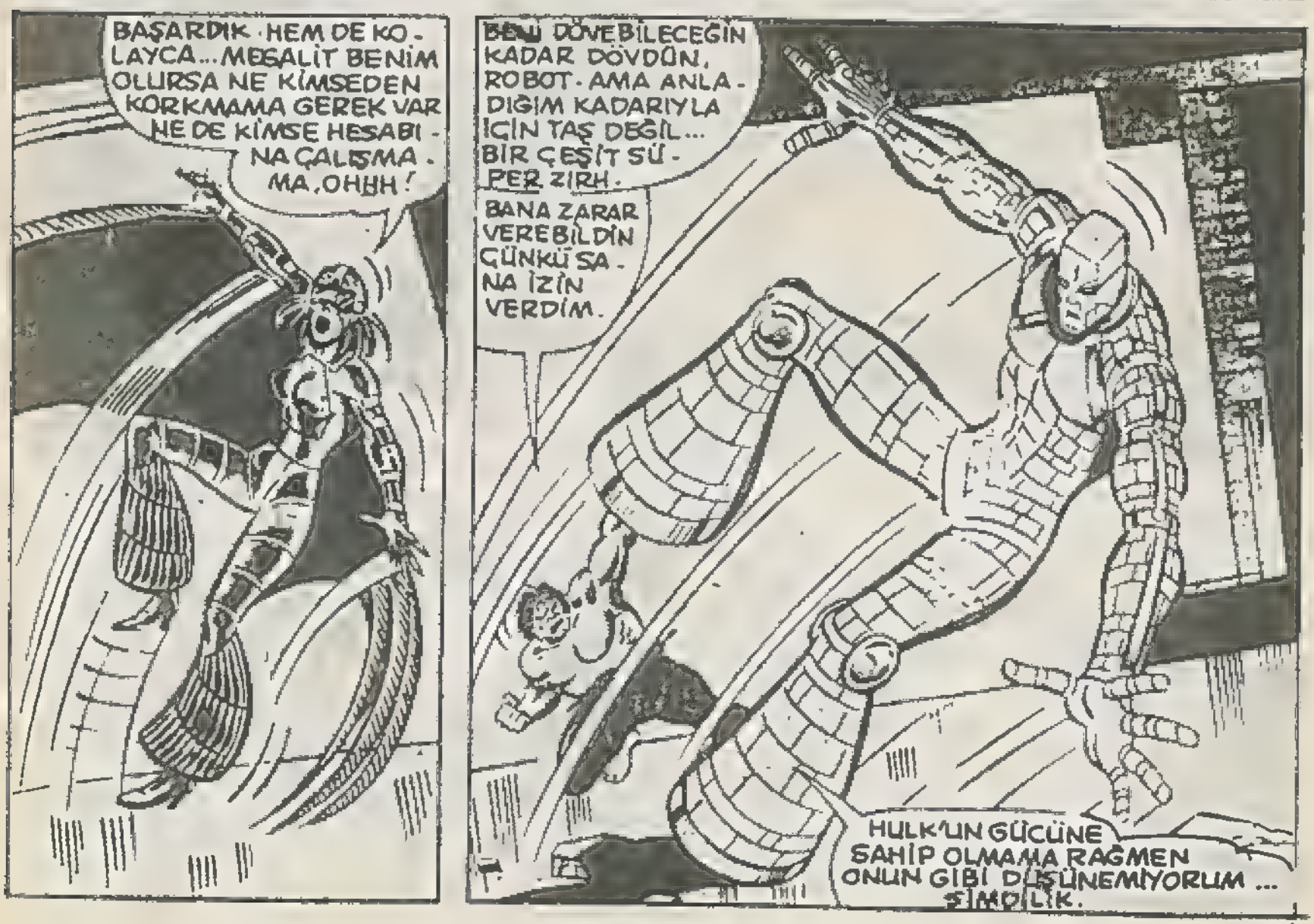
BAŞARDIK. HEM DE KOLAYCA... MEGALİT BENİM OLURSA NE KİMSEDEN KORKMAMA GEREK VAR NE DE KİMSE HESABINA ÇALIŞMAMA. OHHH!
BENİ DÖVEBİLECEĞİN KADAR DÖVDÜN, ROBOT. AMA ANLADIĞIM KADARIYLA İÇİN TAŞ DEĞİL... BİR ÇEŞİT SÜPER ZIRH.
BANA ZARAR VEREBİLDİN ÇÜNKÜ SANA İZİN VERDİM.
HULK'UN GÜCÜNE SAHİP OLMAMA RAĞMEN ONUN GİBİ DÜŞÜNEMİYORUM... ŞİMDİLİK.

HULK'UN VAHŞETİ ÇOKTAN ZAFER KAZANDIRMIŞTI ONA...
MANTIĞIM YAVAŞLAMAMA NEDEN OLUYOR.
DIŞI KARGA KALKMAYA ÇALIŞIYORDU...
HİÇ BU KADAR ACI DUYMAMIŞTIM.
BU BANTLAR MEGALİT'İN HİSSETTİĞİ HERŞEYİ AYNEN DUYMAMI SAĞLIYOR.
ŞİMDİ DE YERDEYKEN HULK ÜZERİMİZE SALDIRIYOR, HAYIR!
HAYIR!
KRUSH-I-ROOM!
BU ARADA OLAYI İZLEYEN BERET VE BETTY.
HARİKA! BENİM HİKAYE YAZARLARIM BİLE BÖYLE BİR GÜCÜ...BU HEYECANI İFADE EDEMEZLER...
YILDIZ GÖZÜ BUNLARIN HEPSİNİ FİLME ALIYOR. OLANLARIN DEHŞETİNİN FARKINDA DEĞİL MİSİN?
SEVDİĞİM ADAM HULK OLDU...VE İLK KEZ BU İŞTEN ZEVK ALIYOR.

BETTY HAKLIYDI... YEŞİL DEV'İ YÖNETEN BRUCE BANNER'İN BEYNİYDİ... VE KENDİNDEN ÇOK DAHA BÜYÜK BİR SALDIRGAN İLE DÖVÜŞMEKTEN VAHŞİ BİR ZEVK ALIYORDU...

-VE KAZANIYORDU.

YUKARI KALKTIĞIMI HİSSEDİYO - RUM.

SKRAAA!

VE MEGALİT KEN DİNİ YERDE BULDU...

DİŞİ KARGAYA GELİNCE BÜ - TÜN KEMİKLERİNİN KIRIL - DIĞINI HİSSEDİYORDU...

GÖZLERİ ACIYLA KAPANMASINA RAĞMEN DİŞİ KARGA ÖZEL GÖZLÜKLERİYLE HULK'UN TEKRAR ÜZERİNE GELDİĞİNİ HİSSEDİYORDU...

BANA VURMASINA İZİN VERMEMELİYİM. BU ACIYA DAYANAMAM...

DAYANAMAM.

KHOM!

DEMEK HALÂ GÜCÜN VAR ROBOT...

KRIPP!

KUŞLARA BAKMA, SANA EL VEREMİYORUM...

AHHHHHH!..

SENİN İÇİN SÖYLENECEK BİR TEK ŞEY VAR...ROBOT. SENİ KİM GÖNDERDİYSE...

...AKLINI KAYBETMİŞ OLMALI...

SKRAKK

AHHHHH...

DİŞİ KARGA'NIN ŞANSINA, MEGALİT'İN PARÇALANMASI, ROBOT İLE OLAN BAĞLANTISININ DA KOPMASINA NEDEN OLMUŞTU...

YAŞADIĞIM İÇİN ŞANSLIYIM.

GERÇİ PATRONUM YAPTIKLARIMI ÖĞRENİNCE BU DURUM DEĞİŞEBİLİR.

AMA NASIL OLSA ÖĞRENECEK.

ONDAN KAÇMAMA BİLE GEREK YOK. BENİ NASIL OLSA BULUR.

TEK ÇARE GİDİP AF DİLEMEK.

...VE DÜNYANIN EN MERHAMETSİZ ADAMININ ANLAYIŞ GÖSTERMESİ İÇİN DUA ETMEK.

DİŞİ KARGA GECENİN KARANLIĞINDA KAYBOLDU GİTTİ...

BU MACERANIN SONU

TIRMIK

Masallı Oyunlu BOYAMA KİTABI

Çıktı

Bütün satıcılarda bulabilirsiniz.

ÖLMEYE HAZIR OLUN

TANRIM, MİKRO-FON KARŞISINDA NE KADAR SİNİRLİ OLUYORUM...

" YEĞENİM PETER DÜN ÖĞLEDEN SONRA ALIŞVE-RİŞTEYKEN BAŞINA GELENLERİ ANLATMAMI İSTE-Dİ.. YAVRUM BENİ KAHRAMAN FALAN MI SANIYOR NE?.. "

" MARY JANE BU İŞİ NASIL BAŞA-RIYOR... GER-ÇEKTEN BİLMİ-YORUM. NEYSE BAŞLASAM FE-NA OLMAYA-CAK...

DÜŞÜNEBİLİYOR MUSU-NUZ ? MAY PARKER BİR KAHRAMAN-- NE SAÇMA.

" BEN SADECE YAPMAM GERE-KENİ YAPTIM.. "

" AZ SONRA SİZ DE GÖ-RECEKSİNİZ...

" PETER'İN KARISI MARY JANE İLE ALIŞVERİŞE ÇIKMIŞTIK.. "

HARİKA BİR GÜN-DÜ... ÇARŞI DA ÖYLE...

" TABİİ O SIRADA TEPEDE TERÖRİSTLER OLDUĞUNU BİLMİYORDUK...

GENÇLİĞİMDEN BU YANA ALIŞVERİŞ NE KADAR DEĞİŞMİŞ...

YÜRÜYEN MERDİVENLER SÜPER MARKETLER İNDİRİM GÜNLERİ.

ÇOK HEYECANLIYIM. NERE-DEN BAŞLAYACAĞIMI BİLEMİYORUM...

ALIŞVERİŞ YAPMAK BİSİK-LETE BİNMEK GİBİDİR MAY YENGE.

BİR KERE ÖĞ-RENDİN Mİ BİR DAHA UNUT-MAZSIN..

BELKİ HAYA-TIM...

...AMA GİDER-KEN BİR EL KI-LAVUZU VERSE-LERDİ DAHA İYİ OLACAKTI...

ÇABUK OLUN VE GÖRDÜĞÜNÜZ HERKESİ...

...VURUN!.

GÜCÜMÜZÜ ANLASINLAR, KİM OLDUĞUMUZU ONLARA GÖSTERE-LİM...

"EL KILA-VUZU..!

PETER HER ZAMAN ÇOK ESPRİTÜEL OLDUĞUNU SÖYLER...

PEKALÂ... ACELEYE GE-REK YOK. ISINMAK İÇİN GYM TARA-FINDAN BAŞLAYABİ-LİRİZ... FORM TUTTUK-TAN SONRA ÖBÜR...

BUDDA BUDDA

ÖNCE, TEPEMİZDEKİ CAMIN PARÇALANDIĞINI DUYUNCA, AYNA FALAN KIRILDI SANDIM...

BUDDA BRAK BRAK

* AMA MARY JANE BENİ KOLUMDAN ÇEKİP BİR DİKKANA DOĞRU SÜRÜKLEYİNCE, BİZE ATEŞ EDİLDİĞİNİ FARKETTİM...

* HERKES BAĞIRMAYA BAŞLAMIŞTI, AMA BEN KORKU HİSSETMEYECEK KADAR ŞAŞKINDIM.

YERLERİNİZİ ALIN...

...DAĞILIN...

UNUTMAYIN, KİMSE BURADAN SAĞ ÇIKAMAYACAK...

AMAN TANRIM! NELER OLU-YOR...
HŞŞŞ- BİLMİYO-RUM MAY YENGE.
SADECE KAFA-NI KALDIRMA VE SES ÇIKAR-MAMAYA ÇALIŞ...
"ELBETTE GÜZEL BİR ÖNERİYDİ..."
"AMA BAYIL-MAMAK İÇİN KENDİMİ ZOR TUTUYORDUM..."
BUDDA BUDDA
"BERBER DÜKKÂNIN-DA BİR ADAM VARDI. HERHALDE HAVALAN-DIRMADAN GİRMİŞTİ..."
"ÇİRKİN BİR SİLÂHI VARDI. BANA SANKİ O DIŞARDA ATEŞ EDEN İNSANLARDAN BİRİ GİBİ GELDİ..."
BUDDA BUDDA
AMA SONRA BANA GÜLÜMSE-Dİ. HAFİF BİR GÜLÜMSEME SANKİ GÖLMEK YÜZÜNÜ ACITI-YORMUŞ GİBİ... VE BİRDEN ONDAN KORKMAMA GEREK OLMADIĞINI ANLADIM...
"BANA SUS-MAMI İŞARET ETTİ..."

SONRA GÜRÜLTÜ BAŞLADI....

KRAKA KRAKA

BDOW BDOW

NEE ?

PIUU PIUU

O TEK KELİME ETMEDİ..

KRAKA KRAKA

" SADECE DIŞARI ÇIKIP MÜŞTERİLERE ATEŞ EDEN ADAMLARA ATEŞ ETMEYE BAŞLADI... "

" TABİİ ONLAR DA CEVAP VERDİLER.. "

PTOW PTOW

BUDD BUDD

" ORTALIK TAM BİR KARMAŞA İÇİNDEYDİ...

"BİRDEN BU ADAMI DAHA ÖNCE GÖRDÜĞÜMÜ HATIRLADIM.
SCTASH!
PTOW
PTOW
PTOW
"YEĞENİM PETER DAİÇİ BUGLE GAZETESİ İÇİN ONUN RESMİNİ ÇEKMİŞTİ
BBBUDDA
BBRAT
BBRAT
"PETER ONUN İÇİN NE DİYORDU?"
"DÜZENCİ-"
"DİSİPLİNCİ..."
PZZING
PZZING
"HAY ALLAH... BİR TÜRLÜ HATIRLAYAMAMIŞTIM...
BBRRRT
BRRRTT
BRRRT
YETER! ZAMAN KAYBEDİYORUZ...
BU HAFTALARDIR BİZİ İZLEYEN ADAM...

ŞİMDİYE KADAR ONU UMURSAMAMAYA ÇALIŞTIK. SONUNDA BİZİ..

...BULDU - GÜNÜ SANIYOR...

...AMA PLANIMIZI BOZAMAYACAK.

PATLAYICILARINIZI AĞIN VE ÖLMEYE HAZIR OLUN...

BU ÇARŞI YOK EDİLMELİ..!

EKONOMİK ADALET ADINA...

AH!..

AMAN TANRIM..

NE?..

KALBİM...

MAY... AMAN TANRIM. KALP KRİZİ GEÇİRİYOR. LÜTFEN BİRŞEYLER YAPIN..

AMBULAN ÇAĞIRIN! DOKTORA HABER VERİN... ORDA ÖYLE DURMAYIN..

NE?

AMA...

BDAMM BDAMM

BDAM

PTUU PTUUU PTUUU PTUU

YAŞLI BAYAN.. YOKSA...

MERAK ETME, GENÇ ADAM...

BEN İYİYİM...

AMA SEN ARTIK GİTMELİSİN... ÖYLE DEĞİL Mİ? HERHALDE POLİSLER GELDİĞİ ZAMAN BURADA OLMAK İSTEMEZSİN...

HAKLIYMIŞIM...

"POLİS ALIŞVERİŞ MERKEZİNDEKİLERİNİ KİMİN KURTARDIĞINI ÖĞRENİNCE ÇOK ŞAŞIRMIŞTI...

O ADAM TEHLİKELİ BİR FİRARİ DEĞİL Mİ?

BAYANLAR HAYATTA KALDIĞINIZA SEVİNMELİSİNİZ.

MEMUR BEY, O OLMASAYDI HAYATTA OLMAYACAKTIK...

MAY, NEDEN BU...

NUMARAYA BAŞVURDUĞUNU SORABİLİR MİYİM?

OO... O GENÇ ADAMIN ÖNÜNDE BİZ OLDUĞUMUZ İÇİN ATEŞ EDEMEDİĞİNİ ANLAYINCA, BİR ŞEYLER YAPMAM GEREKTİĞİNE KARAR VERDİM MARY JANE..

MAY YENGE, ÇOK PARLAK BİR ZEKÂN VAR..

"İŞTE HEPSİ BU KADAR. ARTIK SU MAKİNEYİ KAPATABİLİR MİSİNİZ? YEMEK HAZIRLAMAM GEREKİYOR DA

BU MACERANIN SONU

SUPERMEN

KIRAL DERGİ

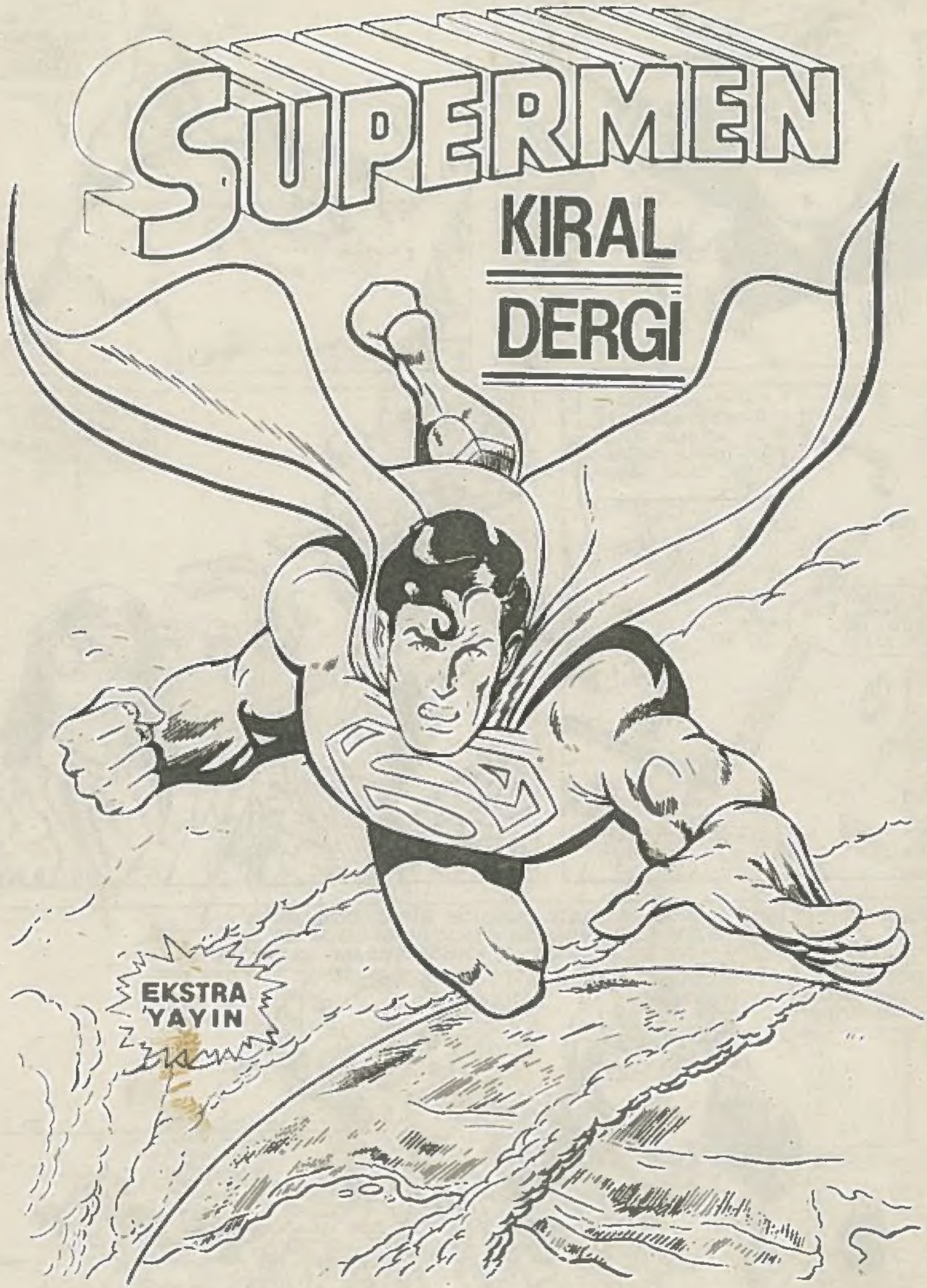

Mayıs